

APA
d. rapports
annuels

REPUBLIQUE RWANDAISE



MINISTERE DU PLAN

B. P. 46 KIGALI

REPARTITION REGIONALE
DES PROJETS
(1966 - 1976)

MAI 1985

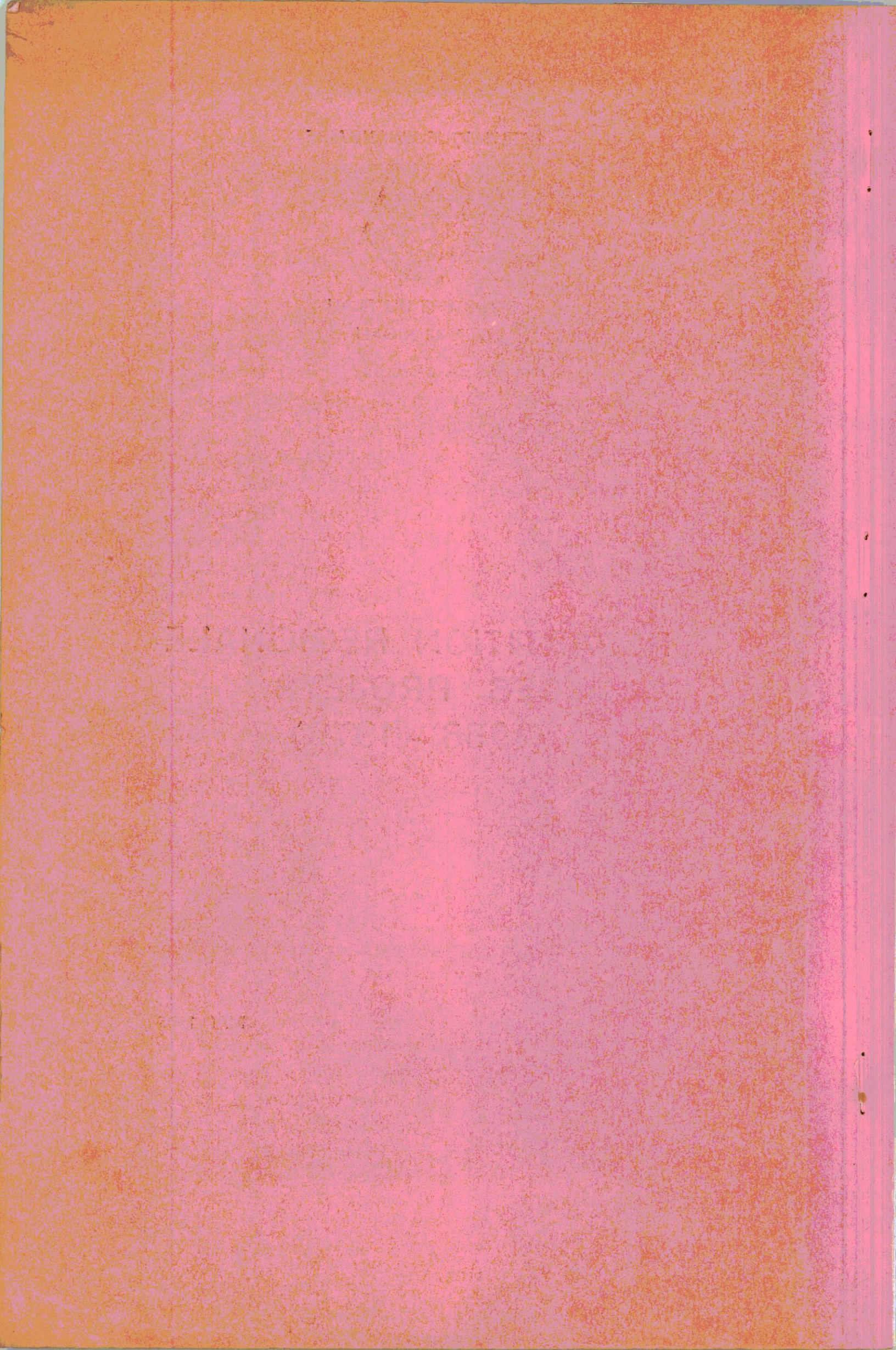

REPARTITION REGIONALE DES PROJETS

(1966 - 1976)

I. OBSERVATIONS LIMINAIRES

L'équilibre régionale, notamment dans la répartition des projets de développement est une constante de la politique du Gouvernement. Cet équilibre vise à permettre à chaque région de faire jouer ses potentialités en vue de résoudre ses problèmes spécifiques et, en même temps, participer au maximum à l'effort national de développement.

Notre conception de l'équilibre régional évite une approche mécanique et statique des problèmes. Les ressources à consacrer aux investissements étant rares et sujettes à une gestion prudente, nous privilégions, entre autres choses, la maximisation des impacts. C'est ainsi qu'il est admis que la création de pôles de développement et l'exploitation obligée de ressources disposant de marchés disponibles permettant, mieux qu'autrement, une accumulation nationale de moyens, sont un passage obligé dans la voie du développement. Les distorsions, parfois importantes, occasionnées ainsi à l'équilibre momentané, se corrigent sur le long terme.

La situation de la répartition régionale des projets de développement exécutés durant la période 1966-1976 est présentée dans les documents en annexe qui sont :

- 1 - L'inventaire des projets exécutés dans les Préfectures durant la période 1966-1970 (15 pages)
- 2 - L'inventaire des projets exécutés dans les Préfectures durant la période 1971-1973 (18 pages)
- 3 - L'inventaire des projets exécutés dans les Préfectures durant la période 1974-1976 (26 pages)
- 4 - Des tableaux synthétiques se rapportant à chacun de ces inventaires.

II. COMMENTAIRES GENERAUX

A. Période couverte

L'information que nous diffusons couvre la période du Plan Intérimaire d'urgence 1966-1970 et de l'entre-deux plans (1971-1976) que nous avons vécu avant le lancement du II Plan. Toute cette période est subdivisée en 3 sous-périodes : 1966-1970, 1971-1973 et 1974-1976 :

1. Il est non seulement d'usage courant, mais aussi intellectuellement commode, de traiter une période couverte par un plan quinquennal, en l'occurrence le Plan intérimaire d'urgence, comme un ensemble compact.

.../...

2. La période entre les deux plans est à considérer comme période charnière à un autre titre : Elle sépare les deux Républiques, en son année médiane 1973. Il a été jugé convenable de la subdiviser en deux sous-périodes permettant par ailleurs des analyses, si besoin en était, portant sur les 2 Républiques.
une publication en
3. La période 1966-1976 peut faire l'objet d'un volume compact parce que toute cette période se rapporte à la 1^e République en tant que telle (1966-1973) ou aux suites immédiates de l'inertie de cette dernière (1974-1976).
N.B. : Un autre volume traite des périodes postérieures à 1976.
4. On a évité de se livrer à des sommations sur une longue période de 10 ans, en l'absence de déflateurs unanimement acceptés.

B. Activités recensées

Seules les activités financées par l'Aide Extérieure Publique (Gouvernements et Organismes internationaux), les O.N.G. et le Budget de Développement rwandais ont été recensées.

Il n'est donc pas tenu compte des investissements privés, des activités des banques et autres institutions financières rwandaises, des parastataux et même du budget ordinaire.

C. Fiabilité des données

Il convient d'avoir à l'esprit les réserves suivantes, lorsqu'on aura à manipuler les chiffres :

Divers bailleurs de fonds n'ont pas encore adopté un système de gestion, à livres ouverts, de leur aide. Certains d'entre eux ne livrent même pas, depuis fort longtemps, la moindre indication sur les dépenses réellement exposées, période par période, au titre des projets. D'autres le font avec tellement de retard ou de façon tellement irrégulière qu'il est très difficile de recenser de façon crédible tout ce qui se fait. Cela est surtout vrai des aides bilatérales (Belgique, France, Allemagne, Canada, Suisse, Chine, Corée...).

Il est aussi évident que pour ce qui concerne les O.N.G. et les projets communaux, une assez grande partie des activités n'est pas recensée.

D. Principes retenus pour la régionalisation des investissements

Les dépenses sont localisées là où est situé le bien ou le service-objet de ces dépenses. Pour les routes et les lignes électriques, par exemple, la dépense localisée dans telle ou telle Préfecture correspond au multiple de la dépense unitaire constatée et du nombre d'unités y localisées (ici, les Km).

Il subsiste cependant un important groupe de projets non répartis. Ce sont des projets s'étendant sur plusieurs Préfectures d'une manière ne permettant pas, au stade actuel de nos connaissances, une approche régionale. Exemple : le projet des Semences Sélectionnées.

E. Présentation des données

Les inventaires sont présentés sous forme de tableaux à sept colonnes permettant de connaître, Préfecture par Préfecture, les projets qui sont financés, les secteurs et les sous-secteurs dans lesquels ils s'intègrent, les bailleurs de fonds concernés et les montants qui sont en jeu, que ce soit pour les projets ou pour les secteurs et sous-secteurs. Le total des montants préfectoraux est souligné dans la dernière colonne, en face de la Préfecture concernée. Dans l'avant-dernière colonne, celle des sous-secteurs, les montants entre parenthèses concernent les sous-secteurs.

III. PLACES OCCUPEES PAR LES PREFECTURES

1. Places occupées par les Préfectures d'après le volume des investissements y consentis

Préfecture	1966 - 1970		1971 - 1973		1974 - 1976		1977 - 1981	
	Invest. %	Place	Invest. %	Place	Invest. %	Place	Invest. %	Place
1. KIGALI	40,77	1e	24,7	2e	24,42	1e	30,25	1e
2. GITARAMA	3,02	8e	2,7	7e	2,98	7e-8e	4,83	7e
3. BUTARE	15,78	3e	18,5	3e	17,39	3e	11,42	3e
4. GIKONGORO	0,73	11e	0,9	11e	3,08	6e	3,83	10e
5. CYANGUGU	5,79	4e	3,7	6e	2,98	7e-8e	2,54	11e
6. KIBUYE	1,47	10e	2,2	8e	2,64	10e	4,91	6e
7. GISENYI	3,30	7e	1,1	9e-10e	2,10	11e	6,11	5e
8. RUHENGARI	4,31	5e	6,0	4e	2,79	9e	10	4e
9. BYUMBA	2,54	9e	5,1	5e	6,78	5e	4,79	8e
10. KIBUNGO	4,03	6e	1,1	9e-10e	13,12	4e	4,11	9e
11. Non réparti	18,27	2e	34,0	1e	21,75	2e	17,14	2e
	100	-	100	-	100	-	100	

2. Places occupées par les principaux secteurs économiques d'après le volume des investissements leur consacrés (les 10 premières places)

Secteurs	Places			
	66 - 70	71 - 73	74 - 76	77 - 81
1. Agricole	1	2	3	1
2. Energie	-	6	4	4
3. Industrie	7	5	9	9 - 10
4. Hydraulique	10	-	10	7
5. Transports	4	3	1	2
6. Communication	3	8	-	-
7. Géologie	-	10	-	-
8. Commerce	-	-	7	9 - 10
9. Habitat	9	-	-	-
10. Tourisme	8	-	8	5
11. Santé	5	7	6	6
12. Enseignement	2	1	2	3
13. Finances	-	9	-	-
14. Administration	6	4	5	8
15. Non spécifié	9	-	-	-

En gros, l'on voit que l'agriculture se taille la part du lion. Il faut cependant tenir compte du fait que le DRI (Développement Rural Intégré) fait, à lui seul, 42 % du secteur agricole. Les autres secteurs qui sont financés en priorité sont l'enseignement, les transports, l'énergie, la santé et l'administration.

REPARTITION REGIONALE DES PROJETS
EXECUTES DURANT LA PERIODE

1966 - 1970

REPARTITION REGIONALE DES PROJETS

EXECUTES DURANT LA PERIODE

1966 - 1970

Tableau n° 1 : DEPENSES PAR PREFECTURE ET SECTEUR DE L'ECONOMIE NATIONALE
PERIODE 66 - 70 (10⁶ FRW.)

Préfecture Sect. de l'Economie	KIGALI	GITARAMA	BUTARE	GIKONGORO	CYANGUGU	KIBUYE	GISENYI	RUHENGERI	BYUMBA	KIBUNGO	Non réparti	TOTAL
1. Secteur agricole	19331	30	395,3	22,6	342,24	89	200,24	69,86	132,32	183,2	268,21	1.926,28
2. Energie	4,01				14,37				14,28		45,45	78,11
3. Industrie	79		10,5								0,86	193,77
4. Artisanat	5,1		1,2				2,5	103,41		21,76	12	42,56
5. Hydraulique	72,66			7,54			7,51					87,71
6. Transports	729,3		4,6	5,7	21,9		1,3	8,14	7,75	19,56	44	846,63
7. Communications	852,92		3,2				0,99	0,25			145,6	1.002,96
8. Construction												
9. Géologie et services géologiques												
10. Commerce		44,9									70,1	70,1
11. Stockage												44,9
12. Habitat	134,56											148,66
13. Services municipaux	0,5											0,5
14. Tourisme	88,27											173,47
15. Santé publique	145,6		93			0,7	2,2	0,1	10,4		71,8	425,12
16. Sports et Loisirs	5					6,6		39,3		38,9	98,72	8,5
17. Sécurité sociale												
18. Enseignement	182,08		524,11	7,9			0,82	1,1			227,85	1.047,06
19. Arts et culture	-										18,8	18,8
20. Sciences et services scientifiques.	-										-	-
21. Institutions financières	27,5											27,5
22. Administrations	145,99			3,7				59,1			5	223,29
23. Organisations sociales, profes. et polit.								0,42				0,42
24. Non spécifié (en attente d'affectation)												
25. TOTAL	2.665,80	197,48	1.031,91	47,44	378,51	96,3	215,56	281,68	165,75	263,42	171,9	6.538,24



Tableau n° 2 : Répartition sectorielle des dépenses durant la période quinquennale 1966 - 1970 en %
Préfecture par Préfecture

Secteur	Région	KIGALI	GITARAMA	BUTARE	GIKONGORO	CYANGUGU	KIBUYE	GISENYI	RUHENGARI	BYUMBA	KIBUNGO	Non Réparti	Total
1. Secteur Agricole		7,25	15,19	38,31	47,64	90,42	92,42	92,89	24,80	79,83	69,55	22,46	29,46
2. Energie		0,15				3,80				8,62		3,81	1,19
3. Industrie		2,96		1,02					36,71			0,07	2,96
4. Artisanat		0,19		0,12				1,16			8,26	1,00	0,65
5. Hydraulique		2,73			15,89			3,48					1,34
6. Transports		27,36	2,22	0,45	12,02	5,79		0,60	2,89	4,68	7,43	3,68	12,95
7. Communications		31,99		0,31				0,46	0,09			12,19	15,34
8. Construction													
9. Géologie et Service géologiques												5,87	1,07
10. Commerce			22,74										0,67
11. Stockage													
12. Habitat												1,18	2,27
13. Services municipaux		5,05											0,01
14. Tourisme		0,02											2,65
15. Santé publique		3,31						1,02	0,04	6,27		6,01	6,50
16. Sports et loisirs		5,46		9,01			0,73		13,95		14,77	8,27	0,13
17. Sécurité sociale		0,19					6,85						
18. Enseignement			1,52										
19. Arts et culture		6,83	51,75	50,79	16,65			0,38	0,39	0,60		19,08	16,01
20. Sciences et services scientifiques												1,57	0,29
21. Institutions financières													
22. Administration		1,03											0,42
23. Organ. sociales, prof. et politiques		5,48	4,81		7,80				20,98			0,42	3,42
24. Non spécifié en attente d'affectation									0,15				0,01
25. Total		100	100	100	100	100	100	100	100	100	100	14,39	2,63
												100	100

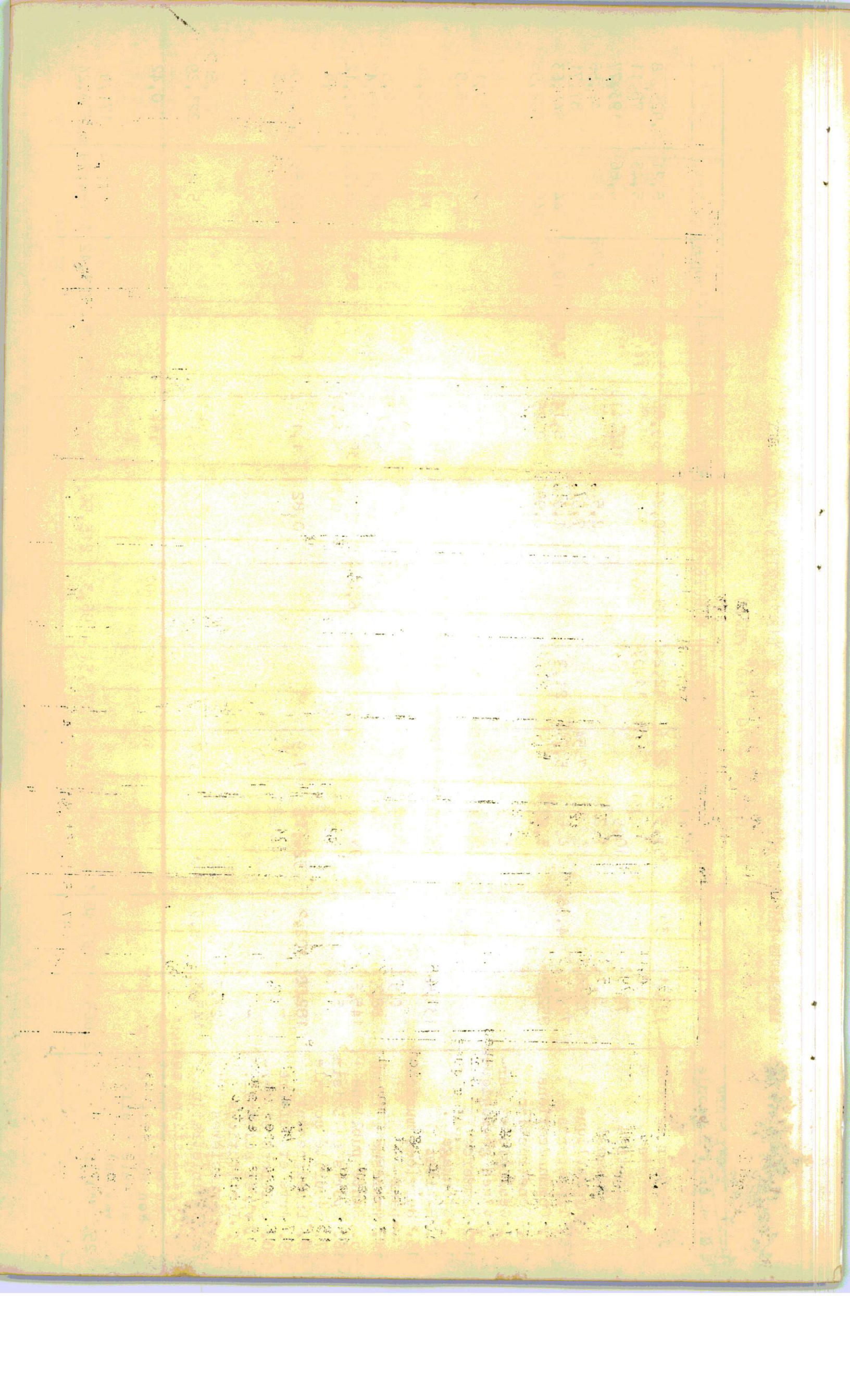

Tableau n° 3 : Répartition régionale des dépenses effectuées durant la période quinquennale 1966-1970 en %
Secteur par Secteur

Secteur	KIGALI	GITARAMA	BUTARE	GIKONGORO	CYANGUGU	KIBUYE	GISENYI	RUHENGERI	BYUMBA	KIBUNGO	Non Réparti	Total
1. Secteur Agricole	10,04	1,56	20,52	1,17	17,77	4,62	10,40	3,63	6,87	9,51	13,92	100
2. Energie	5,13				18,40		-	-	18,28		58,19	"
3. Industrie	40,77		5,42				5,87	53,37			0,44	"
4. Artisanat	11,98		2,82				8,56			51,13	28,20	"
5. Hydraulique	82,84			8,60			0,15		0,92		-	"
6. Transports	86,14	0,52	0,54	0,67	2,59		0,10	0,96		2,31	5,20	"
7. Communications	85,04		0,32					0,25			14,52	"
8. Construction											-	"
9. Géologie et services géologiques											100,00	"
10. Commerce		100,00									-	"
11. Stockage											-	"
12. Habitat	90,51										9,48	"
13. Services municipaux	100,00										-	"
14. Tourisme	50,88						1,27	0,06	6,00	9,15	41,39	"
15. Santé publique	34,25	0,71	21,88			0,40		9,24			23,22	"
16. Sports et loisirs	58,82	41,18				1,55					-	"
17. Sécurité sociale											-	"
18. Enseignement	17,39	9,76	50,06	0,75			0,08	0,11	0,10		21,76	"
19. Arts et culture											100,00	"
20. Sciences et services scientifiques											-	"
21. Institutions financières	100,00										-	"
22. Administration	65,38	4,25		1,66				26,47			2,24	"
23. Organ. Sociales, prof. et politiques								100,00			-	"
24. Non spécifié en attente d'affectation											100,00	"
25. Total	40,77	3,02	15,78	0,73	5,79	1,47	3,30	4,31	2,54	4,03	18,27	100



Préfecture	Secteur et S/secteur	Intitulé du projet	Baillleur de fonds	Dépense 1966-70	Total S/sect.	Total secteur
1. KIGALI	1. Secteur agricole					
	1.1. DRI	1. Développement régional Kigali-Nord	PNUD	4	37,7	2.665,8
		2. Paysannat Icyanya (y compris aduct. d'eau)	Belgique	30,7		193,31
		3. Développement régional de Masaka	Belgique	3		
	1.2. Cult. vivrières	1. Mise en valeur de la Nyabugogo	Chine	44	44	
	1.3. Drainage	1. Aménagement de la Nyabarongo	Belgique	53	53	
	1.4. Elevage					
	1.4.1. Bovin	1. Ferme de Rubilizi	Belgique	6,64	7,64 (6,64)	
	1.4.2. Petit élevage	1. Aviculture		0,1	(0,1)	
	1.4.3. Services vétér.	1. Création de centre vétérinaire à Kicukiro	BD	0,9	(0,9)	
	1.5. Recherche agr.	1. Ferme expérimentale de recherche de Nyabugogo	Chine	50	50	
	1.6. Sylviculture					
	2. Energie	1. Reboisement du Mont Kigali	BD	0,97	0,97	4,01
		1. Extension réseau électrique de Kiyovu	BD	1,01	1,01	
		2. Extension quartier hôpital, Diplomates, Camp militaire	BD	2		
		3. Ligne de Ndera	BD	1		
	3. Industrie					
	3.1. Alimentaire	1. Sucrerie de Kabuye	Chine, BD	32,4	40,45	
		2. Abattoir de Kigali	Belgique	8,05	40,45	
	3.2. Légère	1. Tannerie de Nyabugogo	PNUD, Belg. BD	26,95	26,95	
	3.3. Metallurgie	1. Fonderie d'étain et d'acier (études)	CEE	1,2	1,2	
	3.4. Parcs industriels	1. Parc industriel (études)	CEE	10,4	10,4	
	4. Artisanat	1. Mission artisanale chinoise	Chine	2,7		5,1
		2. COMERWA	Belgique	2,4		

1. Introduction
 The purpose of this report is to analyze the current market conditions and provide recommendations for the future. The data was collected from various sources and analyzed using statistical methods.

2. Methodology
 The data was collected from various sources, including government reports, industry publications, and surveys. The data was analyzed using statistical methods, including regression analysis and correlation analysis.

3. Results
 The results of the analysis show that there is a strong positive correlation between the variables studied. The regression analysis indicates that the independent variable has a significant impact on the dependent variable.

4. Conclusion
 Based on the results of the analysis, it is concluded that the current market conditions are favorable. The recommendations for the future are to continue to monitor the market and adjust strategies accordingly.

5. References
 The following references were used in the preparation of this report:
 - Smith, J. (2018). Market Analysis Report. Industry Publications.
 - Jones, A. (2019). Statistical Methods in Business. Government Reports.

6. Appendix
 The following data was used in the analysis:
 - Table 1: Market Data (2018-2020)
 - Table 2: Regression Analysis Results

7. Disclaimer
 This report is for informational purposes only and does not constitute an investment recommendation. The author is not responsible for any losses incurred by investors.

Préfecture	Secteur et S/secteur	Intitulé du projet	Baillleur de fonds	Dépense 1966-70	Total S/sect.	Total secteur
1. KIGALI (suite)	5. Hydraulique 5.1. Urbaine	1. Approvisionnement en eau de la ville de Kigali (études) 2. Adduction Ndera-Kanombe	USA, BD Belgique	63,6 4,3	67,9	72,66
	5.2. Rurale	1. Adduction Icyanya III - Masaka	Belgique	4,76	4,76	729,3
	6. Transports 6.1. Automobile 6.1.1. Réseau rout. 6.1.1.1. Urbain	1. Asphaltage avenues de Kigali 2. Route Kigali - Kanombe 3. Voiries de Kigali	Belgique RFA, BD BD	17,13 80,7 3,15	218,99 (106,99) (100,98)	
	6.1.1.2. Autre	1. Route Kigali 4 Gatuna (études) 2. Liaison Gihinga - Munyinya	CEE BD	5,51 0,5	(6,01)	
	6.1.2. Entretien	1. Brigade routière d'apprentissage	RFA	112	(112)	
	6.2. Férier	A. Aérodrome de Kigali	Belgique	510,31	510,31	852,92
	7. Communications 7.1. Poste	1. Augmentation nbr B.P. et aménas. trottoirs	BD	0,95	0,95	721,97
	7.2. Télécoms	1. Equipement téléphonique à Kigali 2. 15 Km de câble téléphonique Kgli-Kanombe 3. Acquisition de téléimprimeurs 4. Ligne VHF de Jari 5. Centre d'émission radio (CER)	BD BD Belgique BD BD	35,49 4,5 675 0,98 6	130	
	7.3. Médias	1. Radio Rwanda	France, RFA	130	130	134,56
	8. Habitat 8.1. Urbain	1. Programme logements 2. Logements des A.T. français 3. Logements sociaux	Belgique France Belgique	108,36 8,9 12,3	129,56	
	8.2. Rural	1. Dotation à CHAR	BD	5	5	0,5
	9. Services municipaux	1. Marché de Kigali (études)	BD	0,5	0,5	

[Faint, illegible text, possibly bleed-through from the reverse side of the page]

Préfecture	Secteur et S/secteur	Intitulé du projet	Baillleur de fonds	Dépense 1966-70	Total S/sect.	Total secteur	
1. KIGALI (suite)	<u>10. Jcurisme</u>	- 3 -					
		1. Hôtel des Députés - Hôtel Kiyovu	BD	53,27		88,27	
		2. Hôtel des Diplomates	BD	35			
		1. CHK	Belgique	140,9	140,9	145,6	
		1. Ecole d'assistants médicaux (A.T.)	Israël	4,7	4,7	5	
		1. Stade de Nyamirambo	BD	5		182,08	
		1. Lycée de jeunes filles de Kigali	CEE	72,5			
		2. ETO Kicukir	Belg., Hollande	42,18			
		3. Lycée français	France	2,7			
		4. COK	Suisse, Hollande	64,7			
		ONG					
		14. <u>Instit. financières</u>	1. BRD (participation)	BD	27,5		27,5
		15. <u>Administration</u>					
		15.1. <u>Centrale</u>	1. Ministère de l'Economie	Belgique, BD	14,99		
			2. Présidence de la République	BD	5,1		
		3. Immeuble de l'Assemblée Nationale	BD	2,29			
				7,6	129		
	15.2. <u>Sécurité</u>	1. Laboratoire de criminologie	RFA	6,3			
		2. Camp police de Kigali	BD	9,5			
		3. Assistance à la Garde Nationale	Belgique	50			
		4. Camps militaires Kanombe et Gako	BD	52			
		5. Centre de jeunesse de Kancmbe	Israël	5,3			
		6. Bureau Immigration	BD	5,9			
	15.3. <u>Instit. judic.</u>	1. Tribinistance Kigali	BD	2	2		

Préfecture	Secteur et S/secteur	Intitulé du projet	Baillleur de fonds	Dépense 1966-70	Total S/sact.	Total secteur
<u>2. GITARAMA</u>	<u>1. Secteur agricole</u>					
	<u>1.1. DRI</u>					
	<u>1.2. Elevage</u>					
	<u>1.2.1. Bovin</u>	1. Développement régional de Runda-Taba	Belgique	5,3	5,3	5,3
		1. Ferme Cyeru (centre de saillie et mult.géniteurs)	Belgique	4,6	4,9 (4,6)	
	<u>1.2.2. Services vétérin.</u>	1. Centre vétérinaire de Mugina	BD	0,3	(0,3)	
	<u>1.3. Drainage</u>	1. Opération "petits marais"	France	19,3		
		2. Aménagement du marais Bishenyi	BD	0,5	19,8	
	<u>2. Transport</u>	1. Route Gitarama - Ruhengeri	CEE	3,07		4,38
		2. Pont Ndiza - Ndusu	BD	1,31		
	<u>3. Commerce</u>	1. Trafipiro (école des cadres de Kabgayi)	Suisse	44,9		44,9
	<u>4. Santé publique</u>	1. Centre de santé de Gitarama	BD	3		3
	<u>5. Sport et loisirs</u>	1. Stade de la Démocratie	BD	3,5		
	<u>6. Enseignement</u>					
	<u>6.1. Sconcaire</u>	1. ETF Remera - Rukoma	Hollande	34,5		102,2
		2. Collège de Byimana	BD	1	35,5	
	<u>6.2. Spécialisé</u>	1. CRAFTAG	France	4,3		
		2. URGF (enseignement audio-visuel)	CEE	36,2	66,7	
		3. Centre de formation accélérée de Murambi	Belgique	26,2		
	<u>7. Administration</u>	1. Prison de Gitarama	BD	9,5		9,5
					<u>197,48</u> 30	

Préfecture	Secteur et S/secteur	Intitulé du projet	Baillleur de fonds	Dépense 1966-70 S/sect.	Total S/sect.	Total secteur
<u>3. BUTARE</u>						1.031,91
	<u>1. Secteur agricole</u>					395,3
	1.1. DRI		France	1	1	
	1.2. Drainage	1. Développement communal Mbazi-Kigembe	France	38,8	38,8	
	1.3. Recherche agro	1. Opération "grande marais" (Migina)	Belgique	340	340	
	1.4. Formation agro	1. ISAR	CEE	15,5	15,5	
	<u>2. Industrie</u>	1. Ecole agri-vétérinaire	RFA, BD	10,5		10,5
	<u>3. Artisanat</u>	1. Laiterie de Nyabisindu	Suisse	1,2		1,2
	<u>4. Transports</u>	1. Forge de Nyabisindu			1,6	4,6
	4.1. Réseau routier	1. Pont Akavuguto et Mukura	BD	1,1		
		2. Liaison Gihinga-Munyinya	BD	0,5	3	
	4.2. Entrepr. de transp.	1. Garage RTP		3		3,2
	<u>5. Communication</u>					
	5.1. Poste	1. Augmentation du nombre de B.P.	BD	0,7	0,7	
	5.2. Télécoms	1. Bâtiment TSF à Butare	BD	2,5	2,5	
	<u>6. Enseignement</u>					
	6.1. Supérieur	1. IPN	PNUD	105,48	448,21	524,11
		2. UNR	CANADA, Gde-Bretag.	340,73		
		3. Hom pour étudiants UNR	BD	2		
	6.2. Spécialisé	1. Formation cadres judiciaires à Nyabisindu	Belgique, BD	1,9	75,9	
		2. CFCCA Nyabisindu	CEE, Belgique	74		
	<u>7. Santé publique</u>	1. Faculté de Médecine	Belgique, RFA	93		93

- 6 -

Préfecture	Secteur et S/secteur	Intitulé du projet	Bailleur de	Dépense 1966-70	Total S/sect.	Total secteur
4. GIKONGORO	<u>1. Secteur agricole</u>					
	1.1. Dhi	1. Etude FULREAC (développement global de Gikongoro)	Belgique	1,7	1,7	$\frac{47,44}{22,6}$
	1.2. Cult. industr.	1. Thé Kitabi 2. Thé Mata	Belgique, CEE BD	20,8 0,1	20,9	
	<u>2. Hydraulique</u>	1. Adduction d'eau de Gikongoro	Belgique	7,54		7,54
	<u>3. Transports</u>	1. Ponts Agatorove et Akavuguto 2. Pont Rukarara 3. Pont Mwego (voies d'accès)	BD BD BD	0,5 2 3,2		5,7
	<u>4. Enseignement</u>	1. Collège inférieur de Runyombyi	Hollande, Danemark, ONG	5,9		7,9
		2. Collège de Kibeha (achèvement et équipement)	BD	2		
	<u>5. Administration</u>	1. Bâtiments publics à Gikongoro	BD	3,7		3,7

Préfecture	Secteur et S/secteur	Intitulé du projet	Baillleur de fonds	Dépense 1966-70	Total S/sect.	Total secteur	
<u>5. CYANGUGU</u>	<u>1. Secteur agricole</u>	1. Quinquina	BD	3			
		2. Coton de Bugarama	BD	10			
		3. Thé Gatandara - Shagasha	CEE, BD	160,72			
		4. Thé Mwaga - Gisakura	CEE	135,12			
		5. Thé villageois	CEE, BD	33,4			
	<u>2. Energie</u>	1. Ligne Mururu - Shagasha	CEE, BD	14,37		14,37	
		<u>3. Transports</u>	1. Route Cyangugu - Bugarama	BD	11		
				BD	4		
	<u>3.1. Automobile</u>	2. Route Pindura - Bweyeye	CEE	5,6			
			3. Route Cyangugu - Ntendezi	BD	1,3		
	<u>3.2. Aérien</u>	1. Acquisition radio-gonio à Kamembe				20,6	21,9
							378,51
							342,24

Préfecture	Secteur et S/secteur	Intitulé du projet	Baillleur de fonds	Dépense 1966-70	Total S/sect.	Total secteur
<u>6.KIBUYE</u>	<u>1.Secteur agricole</u> 1.1.DRI	1. Développement régional de Kibuye	Suisse	71,5	71,5	<u>96,3</u> 89
	1.2.Formation agro	1. Ecole d'agriculture de Kibuye	Suisse	17,5	17,5	
	<u>2.Tourisme</u>	1. Guest-house de Kibuye	Belgique	0,7		0,7
	<u>3.Santé publique</u>	1. Ecole d'infirmières de Kirinda	Hollande, ONG	6,6		6,6

- 9 -

Préfecture	Secteur et S/secteur	Intitulé du projet	Baillieur de fonds	Dépense 1966-70	Total S/sect.	Total secteur
<u>7. GISENYI</u>	<u>1. Secteur agricole</u>					<u>215,56</u>
	<u>1.1. Culture industr.</u>	1. Thé Pfunda	FAD, BD	137,5	195,74	200,24
		2. Pyrèthre	CEE, Belg., BD	58,24		
	<u>1.2. Drainage</u>	1. Aménagement de Sebeya - Kagera	France, BD	4,5	4,5	
	<u>2. Artisanat</u>	1. Tannerie des volcans	PNUD, Belgique	2,5		2,5
	<u>3. Hydraulique</u>	1. Adduction Mizingo - Mutura	Belgique	6,87		7,51
		2. Adduction Bigogwe	Belgique	0,64		
	<u>4. Transports</u>	1. Route Ruhengeri-Gisenyi (réparations)	BD	0,7	0,7	1,3
	<u>4.1. Automobile</u>	1. Achèvement aéroport Gisenyi	BD	0,6	0,6	
	<u>4.2. Aérien</u>	1. Bâtiments TSF	BD	0,99		0,99
	<u>5. Communications</u>	1. Aménagement plage et achat vedette	Belgique	2,2		2,2
	<u>6. Tourisme</u>	1. Réparation Collège Gisenyi	BD	0,82		0,82
	<u>7. Enseignement</u>					

Préfecture Secteur et S/secteur	Intitulé du projet	Baillleur de fonds	Dépense 1966-70	Total S/sect.	Total secteur
<u>8. RUHENGARI</u>					<u>281,68</u>
<u>1. Secteur agricole</u>					69,86
<u>1.1. DRI</u>				1,5	
1.2. Cult. industr.	1. Développement communal de Nyamugali	France	1,5		
<u>2. Industrie</u>	1. Pyrèthre	CEE, Belg., BD	68,36	68,36	
<u>3. Transports</u>	1. USINEX	PNUD, Belg., BD	103,41		103,41
	1. Route Ruhengeri - Gisenyi (réparations)	BD	0,7		8,14
	2. Route Gitarama - Ruhengeri	CEE	6,13		
	3. Pont Ndiza - Ndusu	BD	1,31		
<u>4. Communications</u>	1. Centre d'émission radio (CER)	BD	0,25		0,25
<u>5. Tourisme</u>	1. Refuges au Parc des volcans	Belgique	0,1		0,1
<u>6. Santé publique</u>	1. Mission médicale française	France	39,3		39,3
<u>7. Enseignement</u>	1. IPN (études)	CEE	1,1		1,1
<u>8. Administration</u>	1. Ecopolice	MFA	59,1		59,1
<u>9. Organisations sociales, confessionnelles...</u>	1. Foyer de la Charité (adduction d'eau)	USA	0,42		0,42

Préfecture	Secteur et S/secteur	Intitulé du projet	Baillleur de fonds	Dépense 1966-70	Total S/sect.	Total secteur
<u>9. BYUMBA</u>	<u>1. Secteur agricole</u>					<u>165,75</u>
	<u>1.1. Cult. industr.</u>	1. Thé Mulindi 2. Thé Cyohoha - Rukeri	CEE, BD USA	126,92 0,6	127,52	132,32
	<u>1.2. Drainage</u>	1. Mise en valeur marais Kagitumba-Muvumba	Italie	4,8	4,8	
	<u>2. Energie</u>	1. Ligne Rulindo - Mulindi	RFA, BD	14,28		14,28
	<u>3. Transports</u>	1. Route Kigali - Gatuna (études)	CEE	7,75		7,75
	<u>4. Tourisme</u>	1. Gîte Mihindi et camp à Gabir 2. Guest-house Gabir 3. Piste à Gabir	BD Belgique, BD Belgique, BD	1,5 8,6 0,3		10,4
	<u>5. Enseignement</u>	1. Collège de Byumba	BD	1		1

Préfecture	Secteur et S/secteur	Intitulé du projet	Baillieur de fonds	Dépense 1966-70	Total S/sect.	Total secteur
<u>10. KIBUNGO</u>						<u>263,42</u>
	<u>1. Secteur agricole</u>	1. Kibungo I	Belgique	183,2		183,2
	<u>2. Artisanat</u>	1. Huilerie de Kibungo	Belgique	2,76		21,76
		2. Centre d'apprentissage pour les cuirs		19		
	<u>3. Transport</u>	1. Route Kibungo - Rusumo	BD	15		19,56
		2. Pont Rusumo	RFA	2,16		
		3. Route Rwamagana - Zaza	Belgique	2,4		
	<u>4. Santé publique</u>	1. Institut Président Grégoire Kayibanda	Luxembourg, BD	38,9		38,9

Préfecture	Secteur et S/secteur	Intitulé du projet	Baillleur de fonds	Dépense 1966-70	Total S/sect.	Total secteur
		- 13 -				
		Projets n'ayant pas pu être répartis par préfectures				1.194,39
	<u>1. Secteur agricole</u>					
	<u>1.1. DRI</u>					
		1. Animation rurale dans Crête Congo-Nil	Belgique	3	143,5	
		2. OBM	CEE, Belgique, BD, France	140,5		
	<u>1.2. Elevage</u>					
	<u>1.2.1. Apiculture</u>					
		1. Apiculture	Belgique, CEE, BD	11	31,51 (11)	
	<u>1.2.2. Services vétérinaires</u>					
	<u>1.2.3. Divers</u>					
		1. Dipps	Belgique, USA	4,71	(4,71)	
	<u>1.3. Drainage</u>					
		1. Divers élevage		15,8	(15,8)	
	<u>1.4. Sylviculture</u>					
		1. Rugezi	France, BM	38	38	
	<u>1.5. Services agricoles</u>					
		1. Etudes de boisements	Belgique	4,71	4,71	
		1. SSS	Belgique	39,8		46,53
		2. Cartographie	Belgique	6,73		
	<u>1.6. Administration de l'agriculture</u>					
		1. Bureau d'études Minagri	Belgique	3,96	3,96	
	<u>2. Energie</u>					
	<u>2.1. Electrique</u>					
		1. Etudes Lahmeyer	CEE, BD	27,4	27,4	
	<u>2.2. Combustibles</u>					
		1. Gaz méthane	CEE, BD	18,05	18,05	
	<u>3. Industrie</u>					
		1. Réserve pour projets industriels	BD	0,86		0,86
	<u>4. Artisanat</u>					
		1. Etudes pour fabrication de cire d'abeilles	Belgique	2		12
		2. Programme micro-réalisations de Caritas	ONG	10		
	<u>5. Intégration</u>					
	<u>5.1. Organisation</u>					
		1. Extension villages dans les centres				

Préfecture	Secteur et S/secteur	Intitulé du projet	Baillleur de fonds	Dépense 1966-70	Total S/sect.	Total secteur
Non réparti (suite)	<u>5. Transports</u>	- 14 -				44
	5.1. Réseau routier				4,1	
	5.1.1. Urbain	1. Extension voiries dans les centres urbains	BD	1,5	(1,5)	
	5.1.2. Autre				(2,6)	
	5.2. Entretien routier	1. Projets routiers	BM, BD	2,6		
	<u>6. Communications</u>	1. Entretien routier	PNUD, BD	39,9	39,9	145,6
		1. Réseau micro-ondes	Belgique	28,9		
		2. Projet Philips	BD	0,1		
		3. Liaisons par faisceaux hertziens	Hollande	4,5		
		4. Réseau intérieur	Belgique, BD	104,7		
		5. Réseau international	Hollande, BD	7,4		
	<u>7. Services géolog.</u>	1. Recherches minières	PNUD, CEE, BD	70,1		70,1
	<u>8. Habitat</u>	1. Programme logement	France	11		14,1
		2. Divers logement	BD	3,1		
	<u>9. Tourisme</u>	1. Amélioration des équipements tourist.	RFA, Belgique	3		71,8
		2. Aide au tourisme	BD	68,8		
	<u>10. Santé publique</u>				85,72	98,72
	10.1. Epidémiologie	1. Création centres de santé (lutte anti tubercul. et varicelle)	PNUD	85,72		
	10.2. Divers	1. Soins de santé aux A.T. belges	Belgique	13	13	
	<u>11. Enseignement</u>	1. Bourses d'études	PNUD, Belg, Chine, USA, URSS	227,85		227,85
	<u>12. Services scient.</u>	1. Colloque sur la famille africaine	Belgique	1,3		18,8
		2. Enquête démographique	France, BD	17,5		

Préfecture	Secteur et S/secteur	Intitulé du projet	Baillleur de fonds	Dépense 1966-70	Total s/sect.	Total secteur
<u>Non réparti</u> (suite)	<u>13. Administration</u>					5
	13.1. Sécurité	1. Centres pour la jeunesse paramilitaire	BD	2	2	
	13.2. Douanes	1. Bâtiments frontaliers	BD	3	3	171,9
	<u>14. Non spécifié</u>	1. AT hors projets 2. Programme self help 3. CRS	PNUD, FED, Suisse, Japon, France USA CRS/USA	92 1,6 78,3		<u>6.538,24</u>

REPARTITION REGIONALE DES PROJETS
EXECUTES DURANT LA PERIODE

1971 - 1973

Tableau n° 1 : Montant global des dépenses par Préfecture et par Secteur (en millions de Frs.Rwandais)
période 1971 - 1973

Secteur	Préfecture										Non réparti	TOTAL
	KIGALI	GITARAMA	BUTARE	GIKONGORO	CYANG	KIBUYE	GISENYI	RUHENG.	BYUMBA	KIBUNGO		
1. Secteur agricole	206,1	35,38	184,79	60,03	335,27	144,43	70,45	132,88	41,98	21,34	814,14	1.992,79
2. Energie	202,79	144,44	41,39	11,72	68,79	76,53	47,77	35,71	3,55	0,3	1,96	634,95
3. Industrie	205,04		126,07					376,93				708,04
4. Artisanat	26,08		2,1									28,18
5. Hydraulique	25,02										20,37	47,49
6. Transport	718,38	38,61	33,76	12,46	25,84	2,1	7,48	11,24	552,25	62,5	252,48	1.724,53
7. Communications	309,34		0,71			9,53					78,35	388,4
8. Construction	50,15											50,15
9. Géologie et services géologiques	33,4											
10. Commerce											247,1	280,5
11. Stockage											107,57	107,57
12. Habitat	75,9							0,5			88,3	88,3
13. Services municipaux		0,55	0,31				0,21	0,27			69,9	147,3
14. Tourisme	19,75											1,34
15. Santé publique	35,78	23,8	155,12			21,86	0,8	84,5		41,85	123,63	143,38
16. Sports et loisirs	9,52										187,41	551,12
17. Sécurité sociale												9,52
18. Enseignement	369,17	73,08	1.631,97	22,28	0,29		5,19	8,88	1,4	1,23	1.046,61	3.160,1
19. Arts et Culture											127,93	127,93
20. Science et service scientifique			4,6								29,65	34,25
21. Institutions financ.	22,46										284,408	306,868
22. Administration	598,87	4,9	2,48		8,36			49,56		0,3	514,85	1.179,32
23. Organisations soc. prof. et polit.												
24. Non spécifié (en attente d'affectation)											13,48	13,48
25. TOTAL	2.907,75	320,76	2.183,3	106,49	438,55	254,45	131,9	701,47	599,18	127,52	4.008,13	11.779,508

Tableau n° 3 : Répartition régionale des dépenses effectuées durant la période 1971-1973
Secteur par Secteur (en %)

Secteur	Préfecture	KIGALI	GITARAMA	BUTARE	GIKONGORO	CYANGUGU	KIBUYE	GISENYI	RUHENGERI	BYUMBA	KIBUNGO	Non Réparti	Total
1. Secteur Agricole		10,3	1,8	9,3	3,0	16,8	7,2	3,5	6,7	2,1	1,1	40,9	100
2. Energie		31,9	22,7	6,5	1,8	10,8	12,1	7,5	5,6	0,6	0,0	0,3	100
3. Industrie		28,1	-	17,8	-	-	-	-	53,2	-	-	-	100
4. Artisanat		92,5	-	7,5	-	-	-	-	-	-	-	-	100
5. Hydraulique		52,7	-	-	-	-	4,4	-	-	-	-	42,9	100
6. Transport		41,7	2,2	2,0	0,7	1,5	0,6	0,4	0,7	32,0	3,6	14,6	100
7. Communications		79,6	-	0,2	-	-	-	-	-	-	-	20,2	100
8. Construction		100	-	-	-	-	-	-	-	-	-	-	100
9. Géologie et services géologiques		11,9	-	-	-	-	-	-	-	-	-	88,1	100
10. Commerce		-	-	-	-	-	-	-	-	-	-	100	100
11. Stockage		-	-	-	-	-	-	-	-	-	-	100	100
12. Habitat		51,5	-	-	-	-	-	-	1,0	-	-	47,5	100
13. Services municipaux		-	41,0	23,1	-	-	-	15,7	20,1	-	-	-	100
14. Tourisme		13,8	-	-	-	-	-	-	-	-	-	86,2	100
15. Santé publique		6,5	4,3	28,1	-	-	4,0	0,1	15,3	-	7,6	34,0	100
16. Sports et loisirs		100	-	-	-	-	-	-	-	-	-	-	100
17. Sécurité Sociale		11,7	2,3	51,6	0,7	0,0	-	0,2	0,3	0,0	0,0	33,1	100
18. Enseignement		-	-	-	-	-	-	-	-	-	-	100	100
19. Arts et culture		-	-	-	-	-	-	-	-	-	-	-	100
20. Science et services scientifiques		-	-	13,4	-	-	-	-	-	-	-	86,6	100
21. Institutions financières		7,3	-	-	-	-	-	-	-	-	-	92,7	100
22. Administration		50,8	0,4	0,2	-	0,7	-	-	4,2	-	0,0	43,7	100
23. Organ. Sociales, prof. et politiques		-	-	-	-	-	-	-	-	-	-	-	100
24. Non spécifié (en attente d'affectation)		-	-	-	-	-	-	-	-	-	-	100	100
25. Total		24,7	2,7	18,5	0,9	3,7	2,2	1,1	6,0	5,1	1,1	34,0	100

Préfecture	Secteur et S/secteur	Intitulé du projet	Baillieur de fonds	Dépense 1971-1973	Total S/sect.	Total secteur	
1. KIGALI	1. Secteur agricole				94,73	2.917,75 206,1	
	1.1. DKI	1. Paysannat Icyanya 2. Kigali-Nord	Belgique PNUD, BD	46,42 48,31			
	1.2. Cultures vivrières	1. Sucre et riz 2. Action maraîchère	Chine, BD ONG	45,35 18,4	63,75		
	1.3. Drainage	1. Aménagement Nyabugogo	Belgique	37	37		
	1.4. Elevage bovin	1. Ferme de Rubilizi	Belgique	4,47	4,47		
	1.5. Aviculture	1. Consultants pour aviculture	PNUD	0,89	0,89		
	1.6. Administration	1. Bureau d'Etudes Minagri 2. ONDT (OCIR Thé)	Belgique CEE	0,65 3,91	4,56		
	1.7. Services agricoles	1. Cartographie	Belgique	0,7	0,7		
	2. Energie						202,79
	2.1. Production	1. Centrale thermique	RFA	82,55	82,55		
	2.2. Distribution						
	2.2.1. Urbaine	1. Boucle de Kigali	CEE	75,86	120,24 (75,86)		
	2.2.2. Autres	1. Ligne Kigali-Kigoma-Mururu et réseau sud 2. Réseau national de lignes HT	CEE BD	32,34 0,52	(32,86)		
	2.3. Administration	1. Assistance à la Régideso	CEE	11,52	11,52		
	3. Industrie						205,04
	3.1. Légère	1. Tannerie de Nyabugogo(+ bourses)	PNUD, Belg., BD	81,79	81,79		
	3.2. Alimentaire	1. Abattoire de Kigali	Belgique	0,9	0,9		
	3.3. Matérioux de construction	1. Développement urbain (IBO)	Belgique, BD	26,54	26,54		
	3.4. Electronique	1. Consultants pour MERA	ONUDI	0,69	0,69		

Préfecture	Secteur et S/secteur	Intitulé du projet	Baillleur de fonds	Total	Total
			1971-1973	S/secteur	secteur
1. KIGALI (suite)	3.5. Services industriels	1. Parc industriel	CEE, BD	81,98	
	4. Artisanat	2. Promotion de la petite industrie	PNUD	13,14	26,08
	5. Hydraulique	1. Atelier de confection CEDES	Belgique	3,2	
	6. Transports	2. Coopartisans	Suisse	22,88	25,02
	6.1. Automobile	1. Approvisionnement en eau de Kigali	PNUD, BD	25,02	718,38
	6.1.1. Réseau routier				549,55
	6.1.1.1. Urbain	1. Asphalage des avenues de Kigali	Belgique, RFA	37,78	(444,47)
	6.1.1.2. Autres	2. Route Kigali - Kanombe	RFA	1	(41,32)
		3. Extension et amélioration des voiries urbaines	BD	1,2	
		4. Eclairage public à Kigali	BD	1,34	
		1. Route Kigali-Gatuna	BM, CEE, Belg. BD	391,66	(403,15)
		2. Route Kigali-Butare-Akanyaru	CEE	2,75	
		3. Expropriations pour routes à asphalter	BD	8,67	
		4. Liaison Bihinga-Munyinya	BD	0,07	(3,7)
	6.1.2. Entreprises de transport	1. AT à la RTP	Japon	3,7	
	6.1.3. Entretien routier	1. Entretien routier (AT)	PNUD	101,38	(101,38)
	6.2. Aérien				168,83
	6.2.1. Aérodomes	1. Aéroport de Kanombe	Belgique	15,7	(22,79)
		2. Acquisition de radio-balises	BD	2,09	
		3. Maintenance aéroport	Belgique	2,4	
		4. Piste d'atterrissage à Gabiro et butte Kanombe	BD	2,6	
	6.2.2. Entreprises de transport	1. Achat de deux avions	BD	25,92	(25,92)
	6.2.3. Services aériens	1. Aviation civile et météorologie	PNUD, RFA, France	74,66	(120,12)
		2. Projet aéronautique	PNUD, Belgique	45,46	
	7. Communications				309,34
	7.1. Postes	1. Trottoirs et augmentation BP à Kigali	BD	1,34	1,34

Préfecture	Secteur et S/secteur	Intitulé du projet	Bailleur de fonds	Dépense 1971-73	Total S/sect.	Total secteur
1. KIGALI (suite)	7.2. Télécoms	1. Câble téléphonique Kigali-Kanombe 2. Matériel télégraphique	BD Corée du Sud	0,33 5	5,33	
	7.3. Médias	1. Radio Rwanda	RFA, France	282,37	282,37	50,15
	7.4. Télécoms	1. Postes et télécoms	Belgique	20,3	20,3	
	8. Construction	1. Atelier central des P & Ch. 2. Labo de contrôle et d'expérimentation des P & Ch. 3. Dotation à la REBAR	RFA, BD BD BD	50 0,15 11		
	9. Géologie et services géologiques	1. Service géologique	Suisse, Belgique	33,4		33,4
	10. Habitat	1. Logements pour fonctionnaires et ATB	Belgique	70,9	70,9	75,9
	10.1. Urbain	1. Dotation à CHAR	BD	5	5	19,75
	10.2. Rural				18,79	
	11. Tourisme	1. Achèvement hôtel Kiyovu 2. Aménagement et extension Hôtel Dipolom.	BD BD	1,08 17,71		
	11.2. Divers	1. Aidé au tourisme	BD	0,96	0,96	35,78
	12. Senté publique	1. CHK	Belgique, BD	35,78		9,52
	13. Sports	1. Stade de Nyamirambo 2. Entraîneur de foot-ball	BD RFA	5,2 4,32		
	14. Enseignement	1. Lycée de jeunes filles de Kigali 2. Lycée français 3. COK 4. ETO Kicukiro 5. Ecole belge	CEE France Suisse Hollande, Belg. Belgique	149,66 3,9 66,6 51 20,7	291,86	369,17
	14.1. Secondaire	1. Formation du personnel de bureau	OIT	3,1		3,1
14.2. Extra-scolaire	1. Administration scolaire	PNUD	15,85	74,21		

Préfecture	Secteur et S/sect.	Intitulé du projet	Baillleur de fonds	Dépense 1971-73	Total S/sect.	Total secteur
Préfecture 1. KIGALI (suite)	14. Institut. financières	2. Bureau pédagogique 3. Programmation scolaire 1. Expert pour BRD 2. 2 conseillers pour BNR	Belgique PNUD RFA FMI	31,48 26,88 8,66 13,8		22,46
	15. Administration	1. Présidence et Minicommerce 2. Transformation immeuble Assemblée Nationale 3. Achat matériel télécoms et cartographie 4. Bâtiment Minijeunesse 5. Infrastructures administratives	Belgique, BD BD RFA BD BD	57,67 0,9 1,25 0,39 10,50	428,49 (70,71)	598,87
	15.1. Centrale					
	15.1.1. Infrastructures					
	15.1.2. A.T.	1. Conseillers Minagri 2. Aide au Génie rural et Hydrologie 3. Experts administratifs à l'Etat 4. Administration du travail 5. Administration publique 6. Assistance à la Planification 7. Préstude du 2e Plan	RFA, Belgique France Divers ... BIT PNUD PNUD France, BD	113,71 20,4 167,23 0,9 1,4 45,26 8,88	(357,78)	
	15.2. Sécurité publique et défense					
	15.2. Sécurité publique et défense	1. Service civique de la jeunesse 2. Experts et bourses pour la criminologie	Israël, BD RFA	8,8 154,37		163,17
	15.3. Institutions judiciaires	1. Tribinistance 2. Prison de Kigali	BD BD	5,61 1,6	7,21	

Prefecture	Secteur et S/Sect	Intitulé du projet	Baillieur de fonds	Dépense 1971-1973/6	Total Secteur	Total Secteur
2. <u>GITARAMA</u>	1. <u>Secteur agricole</u>					320,76
	1.1. DRI				20,12	35,38
	1.2. Drainage	1. Runda-Taba 2. Volontaires pour développement rural	Belgique CEE	17,87 2,25	12,45	
	1.3. Elevage bovin	1. Opération petits marais 1. Zootechnie Mayage (Ferme Cyeru)	France Belgique	12,45 2,81	2,81	144,44
	2. <u>Energie</u>	1. Extension électrique à Gitarama	BD	7,15	7,15	
	2.1. Urbaine					
	2.2. Autre					
	3. <u>Transports</u>	1. Ligne Kigali-Kigoma-Mururu et réseau sud	CEE	137,29	137,29	38,61
		1. Route Gitarama-Kibuye (10,96 ; ?)	RFA, Suisse	3,02		
		2. Route Kigali-Butare-Akanyaru	CEE	29,18		
		3. Pont Ndiza-Ndusu	Belgique	2,94		
		4. Route Ndiza-Ndusu	BD	3,28		
		5. Pont Gatumba	CEE	0,12		
		6. Ponts divers	BD	0,07		

Préfecture	Secteur et S/Sect.	Intitulé du projet	Baillieur de fonds	Dépense 1971-1973	Total S/Secteur	Total Secteur
GITARAMA (suite)	4. <u>Services municipaux</u>					0,55
	5. <u>Santé publique</u>					23,8
	5.1. Centres de santé et dispensaires	1. Latines publiques	BD	0,55		
	5.2. Institutions spéciales de soins	1. Centre de santé de Gitarama	BD	5,9	5,9	
	5.3. Formation méd.	1. GATAGARA	Belgique	1,4	1,4	
	6. <u>Enseignement</u>	1. Ecole d'infirmières de Kabgayi	Hollande (Cebemo)	16,5	16,5	73,08
	6.1. Primaire	1. Ecole primaire de Musambira	RFA	1	1	
	6.2. Secondaire	1. ETF pédagogique de Remera (Rukoma)	Suisse	36,36	36,36	
	6.3. Extra-scolaire	1. URG	France	3,3		
		2. Crafaq	CEE	8,04		
		3. Centre de formation de Murambi	Belgique	24,38		
	7. <u>Administration</u>	1. Prison de Gitarama	BD	4,9		4,9

Préfecture	Secteur et S/Sect.	Intitulé du projet	Baillleur de Fonds	Dépenses 1971-1973	Total S/Secteur	Total Secteur
3. <u>BUTARE</u>	1. <u>Secteur agricole</u>					2.183,3
	1.1. Infrastructures d'élevage	1. Production de fourrages	RFA	13,7	13,7	184,79
	1.2. Services d'élev.	1. Centre de vulgarisation pour l'élevage	RFA, BD	27,23	27,23	
	1.3. Sylviculture	1. Sylviculture	BD	0,47	0,47	
	1.4. Recherche agro	1. ISAR	Belgique	73,08	73,08	
	1.5. Formation agri	1. Ecole agri-vétérinaire	CEE, France	42,95	70,31	
		2. Internat école agri-vétérinaire	CEE	27,36		41,39
	2. <u>Energie</u>					
	2.1. Urbaine	1. Achat d'un groupe pour Butare	BD	5	5	
	2.2. Autre	1. Ligne Kigali-Kigoma-Mururu et réseau Sud	CEE	36,39	36,39	
	3. <u>Industrie</u>					
	3.1. Alimentaire	1. Laiterie de Nyabisindu	RFA, PNUD, BD	120	120	126,07
	3.2. Pharmaceutique	1. Ind. pharmaceutique et huiles essentielles	PNUD	6,07	6,07	
	4. <u>Artisanat</u>	1. Forge de Nyabisindu	Suisse	2,1	2,1	
	5. <u>Transports</u>					
	5.1. Réseau routier	1. Route Kigali - Butare - Akanyaru	CEE	24,37	30,34	33,76
		2. Pont Ngiryl	BD	2,91		
		3. Ponts divers	BD	3,06		
	5.2. Entreprises de transport	1. Garage RTP	BD	3,42	3,42	
	6. <u>Communications</u>	1. Liaison est - ouest (Tonga)	BD	0,55		0,71
		2. Bâtiment TSF	BD	0,16		
	7. <u>Services municipaux</u>	1. Latrines publiques	BD	0,31	0,31	
	8. <u>Santé publique</u>					
	8.1. <u>Hôpitaux</u>	1. Adduction d'eau hôpital universitaire	Belgique	4	4	155,12

Préfecture	Secteur et S/Sect.	Intitulé du projet	Baillleur de Fonds	Dépenses 1971-1973	Total S/Secteur	Total Secteur
3. BUTARE (suite)	8.2. Formation méd.	1. Faculté de médecine	Belgique, CEE, AMS	89,67	89,67	
	8.3. Administration	1. Santé publique 2. Santé de base	PNUD UNICEF, OMS	9,3 52,15	61,45	
	9. <u>Enseignement</u> 9.1. <u>Supérieur</u>	1. Formation en génie civil 2. UNR 3. IPN 4. Faculté des lettres IPN 5. Bibliothèque universitaire	Belgique Canada, Suisse, GB PNUD, France France	23 1.295,26 282,86 3,53 6,9	1.611,55	1.631,97
	9.2. Extra-scolaire	1. CFCCA 2. Formation des cadres judiciaires Nyabisindu 3. Centre de formation pédagogique de Butare	CEE Belgique France	8,6 0,5 11,32	20,42	
	10. <u>Sciences et services scientifiques</u>	1. INRS	Belgique	4,6		4,6
	11. <u>Administration</u>	1. Bâtiment du service des impôts 2. AT Régideso de Butare	BD Belgique	0,18 2,3		2,48

Préfecture	Secteur et S/Sect	Intitulé du projet	Bailleur de fonds	1971- 73 Dépense	Total S/Secteur	Total Secteur	
<u>GIKONGORO</u>	1. <u>Secteur agri.</u>	1. Thé Mata	CEE	11,47		106,49	
		2. Thé Kitabi	Belgique, BD	48,56		<u>60,03</u>	
	2. <u>Energie</u>	1. Electrification de Gikongoro			0,58		11,72
				BD	0,58		
	2.1. Urbaine	1. Ligne Kigali-Kigoma-Mururu et réseau sud			11,14		
				CEE	11,14		
	3. <u>Transport</u>	1. Voies d'accès Mwogo et ponts Rukondo et Gihimbi		BD	6,99		12,46
			2. Ponts Rukarara et Manwali	BD	3,07		
			3. Ponts Akavuguto et Agatorove	BD	2,39		
			4. Pont Kagondo	BD	0,01		
	4. <u>Enseignement</u>	1. Ecole de Runyombyi					22,28
				Hollande, Dane- mark	20,84		
		2. Collège Inférieur de Kibeho			1,44		
				BD			

Préfecture	Secteur et S/Secteur	Intitulé du projet	Baillleur de fonds	1971- 73 Dépense	Total S/Sect.	Total Secteur
5. <u>Cyangugu</u>	1. <u>Secteur agricole</u>					438,55
	1.1. Cult. vivrières	1. Cultures vivrières à Cyangugu	BD	0,7	0,7	335,27
	1.2. Cult. industr.	1. Théiculture Cyangugu	CEE	60,3	334,57	
		2. Thé Gatandara-Shagasha	CEE	118,94		
		3. Thé Mwaga-Gisakura	CEE, BD	105,62		
		4. Thé villageois	CEE, BD	49,71		
	2. <u>Energie</u>	1. Ligne Kigali-Kigoma-Mururu et réseau-sud	CEE	68,59		68,79
		2. Ligne Mururu-Shagasha	CEE	0,2		
	3. <u>Transport</u>	1. Route Pindura-Bweyeye	BD	25,84		25,84
	4. <u>Enseignement</u>	1. A.T. dans les écoles secondaires	RFA	0,29		0,29
	5. <u>Administration</u>	1. Prison de Cyangugu	BD	8,36		8,36

Préfecture	Secteur et S/Sect.	Intitulé du projet	Bailleur de fonds	Dépense 1971-1973	Total Secteur	TOTAL
6. <u>KIBUYE</u>	1. <u>Secteur agricole</u>					254,45
	1.1. DRI					144,43
	1.2. Sylviculture	1. PAK	Suisse	57,19	57,19	
		1. PPF	Suisse	87,24	87,24	
	2. <u>Energie</u>					76,1
	2.1. Urbaine	1. Eclairage de Kibuye	BD	0,58	0,58	76,53
	2.2. Autre	1. Ligne Kigali-Kigoma-Mururu et réseau sud	CEE	75,95	75,95	
	3. <u>Hydraulique</u>					2,1
		1. Adduction Kirinda	Hollande	2,1		
	4. <u>Transports</u>					9,53
		1. Route Gitarama-Kibuye (10,98?)	RFA, Suisse	7,96		
		2. Pont KAGONDO	BD	1,5		
		3. Pont divers	BD	0,07		
	5. <u>Santé publique</u>					21,86
	5.1. Hôpitaux	1. Hôpital de Kibuye	BD	2,66	2,66	
5.2. Formation méd.	1. Ecole d'infirmières de Kirinda	Hollande, Suisse	19,2	19,2		

Préfecture	Secteur et S/Sect.	Intitulé du projet	Baillleur de fonds	1971-73 Dépense	Total S/Sect.	Total Secteur
7. <u>GISENYI</u>	1. <u>Secteur agricole</u>					131,9
	1.1. Cult. Industr.	1. Pyrièthre	CEE, Belgique	68,07	68,07	70,45
	1.2. Drainage	1. Aménagement de Sebeya-Kagera	BD	2,38	2,38	
	2. <u>Energie</u>					47,77
	2.1. Electrique	1. Ligne Kigali-Kigoma-Mururu et réseau sud	CEE	2,97	2,97	
	2.2. Combustibles	1. Captage du gaz méthane (études)	RFA	12,6	44,8	
		2. Usine pilote gaz méthane	PNUD	32,2		
	3. <u>Transport</u>	1. Pont Gatumba	CEE	0,12		7,48
		2. Route Ruhengeri-Gisenyi (études)	Belgique	7,36		
	4. <u>Services municipaux</u>	1. Latrines publiques	BD	0,21		0,21
	5. <u>Santé publique</u>	1. Colloque sur la nutrition	UNICEF	0,8		0,8
	6. <u>Enseignement</u>	1. AT à l'école de Nyundo	France, RFA	4,47		5,19
		2. Réparation collège de Gisenyi	BD	0,72		

8. RUHENGERRI	Secteur et S/Secteur	Intitulé du projet	1971-1973		Total
			Baillleur de fonds	Dépense S/Secteur	
	1. <u>Secteur agricole</u>				701,47
	1.1. Cult. industr.	1. Pyrethre	CEE, Belgique, BD	106,96	132,88
		2. Thé Ndongozi (études)	RFA	0,25	
	1.2. Drainage	1. Opération grands marais	France	25,67	25,67
	2. <u>Energie</u>	1. Ligne Ntaruka-Ruhengeri	CEE	35,71	35,71
	3. <u>Industrie</u>	1. Usinex	PNUD, Belgique, BD	376,93	376,93
	4. <u>Transport</u>	1. Route Ndiza-Ndiza	BD	2,13	11,24
		2. Pont Ndiza-Ndusu	Belgique	1,75	
		3. Route Ruhengeri-Gisenyi (études)	Belgique	7,36	
	5. <u>Habitat</u>	1. Maison pour expert et maisons sociales pour fonctionnaires	Belgique	1,5	1,5
	6. <u>Services municipaux</u>	1. Latrines publiques	BD	0,27	0,27
	7. <u>Santé publique</u>	1. Hôpital Ruhengeri et inspection dispensaire	France	84,5	84,5
	8. <u>Enseignement</u>	1. A.T. au secondaire	RFA, France	1,52	1,52
	8.1. Secondaire	1. I P N (études)	CEE	7,36	7,36
	8.2. Supérieur	1. Parquet de Ruhengeri	BD	3,66	49,56
	9. <u>Administration</u>	2. Prison de Ruhengeri	BD	0,76	
	9.1. Judiciaire	1. Ecoplice	RFA	2,9	
	9.2. Sécurité et déf.				

Préfecture	Secteur et s/sect.	Intitulé du projet	Bailleur de fonds	Dépense 1971-1973 S/Secteur	Total S/Secteur	Total Secteur	
9. <u>BYUMBA</u>	<u>1. Secteur agricole</u>	1. Extension thé Rushaki	CEE	2,01		599,18	
		2. Thé financé par l'extérieur (C.I.P.)	BD	0,06		41,98	
		3. Thé Mulindi	CEE, BD	28,77			
		4. Thé Cyohoha-Rukeri	CEE, BD	11,14			
	<u>2. Energie</u>	2.1. Urbaine	1. Alimentation électrique de Byumba	BD	1,75	1,75	3,55
			2.2. Autre				
	<u>3. Transports</u>	1. Ligne Rulindo-Mulindi		RFA, BD	1,8	1,8	
			1. Route Kigali-Gatuna	CEE, BM, Belgique, BD	550,92		552,25
	<u>4. Enseignement</u>	2. Expropriations routes à asphalter		BD	1,33		
			1. Collège de Byumba	BD	1,4		1,4

Préfecture	Secteur et s/sect.	Intitulé du projet	Baillleur de fonds	Dépense 1971-1973	Total S/Secteur	Total Secteur	
<u>10. KIBUNGO</u>	1. <u>Secteur agricole</u> 2. <u>Energie</u> 3. <u>Transports</u> 4. <u>Santé publique</u> 4.1. <u>Epidémiologie</u> 4.2. <u>Formation méd.</u> 5. <u>Enseignement</u> 6. <u>Administration</u>	1. Kibungo I	Belgique	21,34		21,34	
		1. Electrification de Kibungo	BD	0,3		0,3	
		1. Pont Rusumo	BD	62,5		62,5	
		1. Lutte contre la tuberculose	PNUD	24,27	37,02	41,85	
		2. Service épidémiologique	PNUD	12,75	4,83		
		1. Institut Président Grégoire Kayibanda	Luxembourg, BD	4,83		1,23	
		1. Collège de Zaza	BD	1,23		0,3	
		1. Bâtiments frontaliers	BD	0,3			
							127,52

Préfecture	Secteur et S/Sect.	Intitulé du projet	Baillleur de Fonds	Dépenses 1971-1973	Total S/Secteur	Total Secteur
		Projets n'ayant pas pu être répartis par Préfectures				4.008,12 814,14
	1. Secteur agricole					
	1.1. DRI					
	1.2. Cult. Vivrières	1. O B M	CEE	116,66	142,78	
		2. Etude de la région du lac Kivu	Suisse	22,2		
		3. 4 Périmètres du Mayaga	CEE	1,89		
		4. Développement de la Crête Congo - Nil	Belgique	2,03	279,18	
	1.3. Drainage	1. Riziculture et sucrerie	Chine	242,26		
		2. Horticulture	PNUD, BD	36,92		
	1.4. Services agri.	1. Opération grands marais	France	278,3	278,3	
		1. Essais de développement rural	France	16,2		
		2. SSS	Belgique	10,53		
		3. Etude de projets de développement rural	Belgique, France	0,83		
		4. Inventaire pédologique	PNUD, BD	21,67		
		5. Statistiques agricoles	PNUD	6,58	12,21	
	1.5. Cult. Industr.	1. Etudes théicoles	CEE, Belgique, BD	12,21	22,88	
	1.6. Pêche et Piscic.	1. Pêche et Pisciculture	PNUD, USA, BD	22,88	0,78	
	1.7. Apiculture	1. Apiculture	CEE, Belgique	0,78	0,8	
	1.8. Infrastr. d'élevage	1. Dipping-tanks	Belgique	0,8	21,6	
	1.9. Sylviculture	1. Etudes de reboisements	Belgique, France, BD	21,6	1,9	1,96
	2. Energie	1. Etude de lignes de Cyanguu et Rubengeri	CEE	1,9	0,06	
	2.1. Electrique	1. Mission d'étude sur l'utilisation de la tourbe	PNUD	0,06		
	2.2. Combustibles	1. Hydraulique rurale	Belgique, USA	20,37		20,37
	3. Hydraulique	1. Routes et Ponts	CEE, Belgique	33,7	129,86	252,48
	4. Transports					
	4.1. Réseau routier					

Préfecture	Secteur et S/Sect.	Intitulé du projet	Baillleur de Fonds	Dépenses 1971-1973	Total S/Secteur	Total Secteur
11. Non Réparti (suite)		-1/-				
	4.2. Entretien routier	2. Etudes routières 3. Ponts mobiles 4. Pont Ndiza-Ndusu et réfection Pont Gatumba	PNUD RFA BD	6,5 80,16 9,5	122,62	78,35
	5. <u>Communications</u>	1. Brigade routière et bourses 1. Liaison est - ouest (Kampala-Kigali-Bujumbura) 2. Réseau micro-ondes 3. Achèvement maison TSF Butare et Gisenyi et achat câbles téléphoniques	RFA Eollande, BD Belgique BD	122,62 45,2 30,5 2,65		247,1
	6. <u>Géologie et serv. géologiques</u>	1. Géologie 2. Recherches minières	Suisse PNUD, BD	3,2 243,9		107,57
	7. <u>Commerce</u>	1. Trafipro	Suisse	107,57		88,3
	8. <u>Stockage</u>	1. Silos pour denrées alimentaires	USA, Belgique	88,3		123,63
	9. <u>Tourisme</u>	1. Experts pour parcs nationaux 2. Projet. tourisme 3. Promotion du tourisme 4. Développement du tourisme	Belgique RFA, Belgique, BD RFA Belgique	2,3 17,97 100,26 3,1		187,41
	10. <u>Santé Publique</u>	1. Lutte contre tuberculose, variole et typhoïde 2. Subvention à FOPERDA 3. Matériel et équipements pour centres de santé 4. Subventions à AMDAC 5. Subventions à FOMETRO 6. Experts en santé publique 7. Action médico-sociale 8. Bourses d'études	PNUD Belgique UNICEF, USA Belgique Belgique Belgique UNICEF, France, Belg. OMS	28,3 1,4 21,66 0,2 20,6 29,34 51,19 4,72		
	11. <u>Enseignement</u>	1. Enseignement primaire et post-primaire	UNICEF	48,67	48,67	1.046,61
	11.1. Primaire	1. Collège des enseignants 2. Enseignement et formation 3. Aide à l'éducation 4. Jeunesse descolarisée	RFA PNUD, Belgique, France UNICEF, UNESCO UNICEF Divers	31,74 564,9 4 8,05 389,25	608,69	
	11.2. Autre					
	11.3. Bourses					

-18-

Préfecture	Secteur et S/Sect.	Intitulé du projet	Baillleur de Fonfs	Dépenses 1971-1973	Total S/Secteur	Total Secteur
11. <u>Non Réparti</u> (suite)	12. <u>Arts et Cult.</u>	1. Livres et action culturelle et sociale	France	127,93		127,93
	13. <u>Sciences et services scientifiques</u>	1. Colloque sur la famille 2. Planification bassin Kagera 3. Projet Hydromet	Belgique PNUD, BD PNUD, Hollande	0,15 22,4 7,1		29,65
	14. <u>Inst. Financières</u>	1. Appui à la Banque Nationale du Rwanda 2. Banque Rwandaise de Développement (augm. capital et prêts à long-terme) 3. Coopérative de crédit	FMI, BD RFA, BD Suisse	253,358 29,43 1,62	495,9	284,408
	15. <u>Administration</u> 15.1. <u>Centrale</u>	1. Ambarwanda DSM 2. Installation de l'Etat-civil 3. A.T.	BD BD Divers	1,6 1,85 492,45		514,85
	15.2. <u>Sécurité</u>	1. Bâtiments militaires	BD	18,95	18,95	
	16. <u>Habitat</u>	1. Logements ATB et fonctionnaires	Belgique	69,9		69,9
	17. <u>Non spécifié</u>	1. Jeunesse et sport 2. FERIP 3. Aide aux associations privées 4. Contrepartie dans les programmes belges 5. Les ONG 6. Crédit annuel et route Kibungo 7. Programmes de construction financés de l'extérieur	USA Belgique France BD Belgique ONG BD	0,1 1,4 0,08 3,8 1,8 5,1 1,2		13,48

REPARTITION REGIONALE DES PROJETS
EXECUTES DURANT LA PERIODE
1974 - 1976

Montant global des dépenses par Préfecture et par Secteur (en 10⁶ FRW)

Période 1974 - 1976

Tableau n° 1 :

Secteur	Préfecture										TOTAL	
	KIGALI	GITARAMA	BUTARE	GIKONGORO	CYANGUGU	KIBUYE	GISENYI	RUHENGERI	BYUMBA	KIBUNGO		Non reparti
1. Secteur agricole	295,19	54,62	502,55	563,7	119,02	278,1	42,18	35,89	413,98	76,29	313,42	2.694,94
2. Energie	96,65	373,75	102,03	34,06	233,01	209,73	23,29	30,2	11,69	7,07	-	1.121,48
3. Industrie	284,74	-	0,84		165,43			59,63		12,31	1,6	524,55
4. Artisanat	11,86	-	2,85				0,13	0,86			2,85	18,55
5. Hydraulique	2686	3,09	1,73		0,51	5,18	2,56	2,56	11,64	25,35	204,09	283,57
6. Transport	2.114,36	74,14	4,88	8,67		2,03	326,37	280,56	858,66	2.512,08	35,776	2.217,52
7. Communications	160,12		0,02								3,63	163,77
8. Construction	15,65											15,65
9. Géologie et services géologiques	28,24			11,44		10,9	0,08	0,08				155,93
10. Commerce	2334											964,551
11. Stockage	0,76											102,22
12. Habitat	10,21											17,49
13. Services municipaux	0,18	0,12	2,28					0,08				1,44
14. Tourisme	24,11											668,51
15. Santé publique	317,35	10,63	241,18	0,96	4,94	29,9	5,18	129,83	10,15	1,38	644,4	290,481
16. Sports et Loisirs	0,87											0,87
17. Sécurité sociale												26,85
18. Enseignement	421,69	82,38	2.640,3	3,84	80,75	0,16	16,77	10,36	58,71	20,591	373,884	85,56
19. Arts et Culture	25,65	1,06	2,34						1,84	1,84	0,09	652,56
20. Sciences et services Scientif.	128,95		5							2,44	39,42	175,81
21. Institutions financières	33,32											171,56
22. Administrations	917,21	3,11	3,62	0,69	0,55		9,25	16,75	7,38	2,04	138,24	1.075,00
23. Organisations sociales profes. et politique	9,79											11,93
24. Non spécifié (en attente d'affectation)		2,14	6,83	1,71							2,14	37,36
25. TOTAL	4.952,21	605,04	3.517,43	625,07	604,21	536	425,72	566,72	1.374,05	2.661,39	4.411,53	20.279,46

Préfecture	Secteur et S/Secteur	Intitulé du projet	Baillleur de fonds	Dépenses 74 - 76	Total S/Sect.	Total Secteur
1. KIGALI	1. Secteur agricole				133,52	4.952,21
	1.1. DRI	1. Paysannat Icyanya 2. Kigali-Nord 3. Infrastructures au Bugesera	Belgique PNUD, BD CEE	82,56 48,86 2,1	4,3	295,19
	1.2. Cult.vivrières	1. Riziculture de Kabuye 2. Horticulture 3. Coopérative agricole de Masoro (Rutongo)	BD BD ONG	1,91 2 0,39	0,5	
	1.3. Cult.industrielles	1. Tabaculture	BD	0,5	5,07	
	1.4. Irrigation	1. Irrigation au Bugesera 2. Développement rural en hydrologie à Kigali	BD France	2 3,07	39,89	
	1.5. Petit élevage	1. Elevage de porcs	PNUD, BD	39,89	0,89	
	1.6. Aviculture	1. Aviculture	PNUD	0,89	0,21	
	1.7. Sylviculture	1. Boisements communaux	BD	0,21	110,81	
	1.8. Administration	1. OCIR Département Thé	CEE, BD	110,81	5,49	96,65
	2. Energie				89,17	
	2.1. Urbaine	1. Boucle de Kigali	CEE	5,49	4,99	
	2.2. Autre	1. Ligne Kigali-Kigoma-Mururu et réseau sud 2. Réseau national de lignes HT	CEE BD	87,73 1,44		
	2.3. Administration	1. A.T. à ELECTROGAZ	CEE	4,99	1,39	284,74
	3. Industrie				1,31	
	3.1. Métallurgie	1. Fonderie d'étain (études)	PNUD	1,39		
	3.2. Matériaux de const.	1. Briques et tuiles (études)	ONUDI	1,31	50,57	
	3.3. Légère	1. Tannerie de Nyabugogo 2. Adduction d'eau Tannerie et abattoir	PNUD, BD F.B. belge	49,12 1,45		

Préfect.	Secteur et S/Secteur	Intitulé du projet	Bailleur de fonds	Dépenses 74 - 76	Total S/Sect.	Total Secteur
1. KIGALI (suite)	3.4. Alimentaire	1. OVIBAR 2. Abattoir de Kigali	BD, Ligue arabe Belgique, BD	76,29 81,45	157,74	
	3.5. Electronique	1. Aide à Mera	ONUUDI	0,21	0,21	
	3.6. Services indust.	1. Parc industriel de Kigali 2. Promotion de la petite industrie	CEE PNUD	62,21 11,31	73,52	11,86
	4. <u>Artisanat</u>	1. Coopartisans 2. Atelier de couture à Shyorongi 3. Promotion de l'artisanat féminin 4. Coopérative de menuiserie à Gikondo 5. Projet BED d'aide aux artisans	Suisse USA USA ONG ONG	10,36 0,54 0,14 0,49 0,33		26,86
	5. <u>Hydraulique</u>	1. Adduction d'eau de la ville de Kigali	BD	22,17	22,17	
	5.1. Urbaine	1. Adduction de Ngenda 2. Adduction de Rushashi 3. Adduction de Mbogo 4. Adduction de Muhongo	USA USA USA ONG	1,01 1,03 0,62 2,03	4,69	
	5.2. Rurale					
	6. <u>Transports</u>	1. Avenue de la Justice 2. C.P. dans projet d'asphaltage rues Capitale 3. Route OCAM 4. Eclairage public à Kigali	BD BD BD BD	1,2 21,27 94,97 114,04	1,929,25 (1,828,43)	2.114,36
	6.1. Automobile				(231,48)	
	6.1.1. Réseau routier					
	6.1.1.1. Urbain					
	6.1.1.2. Autre	1. Route Kigali - Butare - Akanyaru 2. Route Kigali - Gatuna 3. Digue Gihinga - Muryinya 4. Route Kigali - Rusuro	CEE BM, BD BD Chine, BD	0,47 604,17 0,7 991,61	(1,596,95)	(86,82)
	6.1.2. Entretien routier	1. Entretien routier (experts)	PNUD	86,82	(14)	
	6.1.3. Entreprises de transport	1. Dotation à la RTP	BD	14		

Préfecture	Secteur et S/Secteur	Intitulé du projet	Baillleur de fonds	Dépenses 74 - 76	Total S/Sect.	Total Secteur
1. KIGALI (suite)	6.2. Aérien 6.2.1. Aéroports	1. Aéroport de Kanombe (fonctionnement) 2. Hangar fret 3. Asphalage aire de stationnement et salon d'honneur	Belgique Belgique BD	74,15 18,49 22,77	185,11 (115,41)	
	6.2.2. Entrep. de trans- port	1. Société nationale de transports aériens 2. Personnel de maintenance au sol et navigant	PNUD France	3,43 26,63	(30,06)	
	6.2.3. Services aériens	1. Aviation civile 2. Aéronautique civile 3. Météorologie 4. Climatologie	PNUD France PNUD, Suisse PNUD	4,7 9,28 16,49 9,17	(39,64)	160,12
	7. <u>Communications</u> 7.1. Poste	1. Amélioration des services postaux	UPU	0,14	0,14	
	7.2. Télécoms	1. Télécommunications 2. Central téléphonique de Kigali	PNUD BD	10,32 8,94	19,26	
	7.3. Médias	1. Presse rurale 2. Radio Rwanda 3. Kinyamateka 4. Dialogue 5. Dotation ORINFOR	PNUD France, BD ONG ONG BD	1,3 26,79 1,51 0,23 110,89	140,72	15,65
	8. <u>Construction</u>	1. Dotation RUMBAR 2. Compagnie de construction et entretien routes 3. Atelier des P & C	BD Belgique BD	2 11,65 2		28,24
	9. <u>Géologie et services Géologiques</u>	1. Service géologique du Rwanda	Autriche, Suisse	28,24		23,34
	10. <u>Commerce</u>	1. TRAFIPRO	Suisse	23,34		0,76
	11. <u>Stockage</u>	1. Statisticien à GRENARWA	USA	0,76		10,21
	12. <u>Habitat</u> 12.1. <u>Urbain</u>	1. Construction de logements	Belgique, BD	10,21	10,21	

Préfect.	Secteur et S/Secteur	Intitulé du projet	Baillleur de fonds	Dépenses 74 - 76	Total S/Sect.	Total Secteur
1. KIGALI (suite)	13. <u>Services municipi- paux</u>	1. Espace vert	BD	0,18		0,18
	14. <u>Tourisme</u>	1. Village Urugwiro	France, BD	13,72	14,23	24,11
	14.1. Hôtels et rest.	2. Hôtel Umubano	BD	0,51		
	14.2. Formation	1. Formation du personnel hôtelier	France	9,88	9,88	
	15. <u>Santé Publique</u>					
	15.1. <u>Hôpitaux</u>	1. Centre de santé de Remera	Belgique	279,88	279,89	317,35
	15.2. Centres de santé et dispensaires	1. Centre de santé de Remera	O.N.G	7,36	7,36	
	15.3. Centre de pré- et transf.sang.	1. Banque du sang	Suisse, Belgique	4,95	4,95	
	15.4. Centres épidém.	1. Service épidémiologique	PNUD	23,48	23,48	
	15.5. Administration	1. Bâtiment MINISANTE	BD	1,67	1,67	
	16. <u>Sports et loisirs</u>	1. Stade Nyamirambo	BD	0,87		0,87
	17. <u>Enseignement</u>					
	17.1. <u>Primaire</u>	1. Familiale à Kigali	ONG	2,02		
		2. Ecole consulaire française	France	7,11		
	17.2. <u>Secondaire</u>	1. ETO Kicukiro	Belgique, Hollande	121,3	9,13	
		2. COK	Suisse	21,47		
		3. Lycée de Kigali et école française	France	52,19		
		4. Lycée de jeunes filles de Kigali	CEE	19,01	213,97	
	17.3. <u>Supérieur</u>	1. IANSEA	France	0,22	0,22	
	17.4. <u>Extra-scolaire</u>	1. Plan comptable OCAM	France	1,07	18,49	
		2. CARA Butamwa	F.B. belge, ONG	4,66		
		3. CARA Gahanga	F.B. belge	0,2		
		4. Développement et formation à Mayange	ONG	9,12		
		5. Centre de formation agricole de Butamwa	ONG	0,45		
		6. Centre de formation rurale et artisanale de Shyorongi	ONG	0,71		

Préfecture	Secteur et S/Secteur	Intitulé du projet	Baillleur de fonds	Dépenses 74 - 76	Total S/Sect.	Total Secteur
KIGALI (suite)	17.5. Administration	7. Centre de formation polyvalente Gahanga	ONG	0,17	179,88	25,65
		8. Centre de formation Croix-Rouge Nyamirambo	ONG	1,18		
		9. Formation de cadres industriels	ONUDI	0,32		
		10. Ecole de travailleurs qualifiés à Kigali	ONG	0,33		
		11. Formation des animateurs	ONG	0,26		
		1. Bureau pédagogique du primaire	France	7,11		
		2. Bureau pédagogique du secondaire	Belgique, BD	148,61		
		3. Administration scolaire	PNUD	1,68		
		4. Programmation scolaire	PNUD	7,73		
		5. Planification et rénovation de l'éducation	PNUD	14,75		
		18. Arts et culture	1. Centre social et culturel	Hollande		
2. Cinéma	France		3,25			
3. Echange d'ensembles artistiques	URSS		18,28			
4. Librairie Caritas	ONG		1,9			
5. Aide aux Editions Rwandaises et Service du livre	ONG		0,33			
19. Sciences et services scientifiques	1. Développement urbain (IBO)	Belgique, ONG, BD	128,95	33,32	33,32	
	1. Augmentation capital ERD	BD	11			
	2. AT BNR et CER	FTI	20,26			
20. Instit. financières	3. Dotation Caisse Hypothécaire	Suisse	2,06	917,21	917,21	
	1. Administration					
21.1. Centrale	21.1.1. Constructions et équipements	1. Construction de Ministères	BD	206,42	887,84 (278,06)	887,84 (278,06)
		2. Construction de 2 bâtiments publics	Belgique	52,99		
		3. Palais de la Jeunesse	BD	1,13		
		4. PRESIREP	BD	17,54		
21.1.2. A.T.		1. Finances publiques	PNUD	9,85	(586,16)	(586,16)
		2. Table Ronde	PNUD	0,93		
		3. Administration du développement	PNUD	31,65		
		4. AT MINIPLAN et R.N.	Belgique, France	50,78		
		5. AT PRESIREP	Belgique, Suisse	34,09		
		6. AT MINITRAP	Belgique, France	77,74		
		7. AT Urbanisme	France	97,93		
		8. Coordination économique	PNUD	0,5		

Préfecture	Secteur et S/Secteur	Intitulé du projet	Baillleur de fonds	Dépenses 74 - 76	Total S/Sect.	Total Secteur
KIGALI (suite)		<ol style="list-style-type: none"> 9. AT MINIJUST 10. AT MINAFFET 11. AT MINIFIN 12. AT MINAGRI 13. AT MINIPESCO 14. AT MINASOCOOP 15. AT MINECO 16. AT MINEJUC 17. AT MIRENA 18. Mission d'experts 19. Promotion de l'emploi 20. Soutien au génie rural et hydrologie 21. Documentation industrielle 	<p>Belgique Belgique Belgique Belgique Belgique PNUD Belgique France Hollande France PNUD France PNUD</p>	<p>19,09 19,09 19,09 88,43 54,72 4,86 15,2 7,44 7,48 15,31 28,63 1,9 1,45</p>		
	21.1.3. Autre	<ol style="list-style-type: none"> 1. Etablissement du 2è Plan 2. Préétude de développement 3. Infrastructures administratives 4. Réserve pour nouvelles conventions 5. OBK 	<p>BD BD BD BD BD</p>	<p>3,96 2,6 7,68 6,96 2,4</p>	(23,6)	
	21.2. Sécurité publique et défense	<ol style="list-style-type: none"> 1. AT à MINADEF 2. Terrain MINADEF 3. Bureau rwandais pour immigrants 	<p>Belgique BD Italie</p>	<p>19,09 0,95 0,27</p>	20,31	
	21.3. Institutions judiciaires	<ol style="list-style-type: none"> 1. Tribinistance 2. Centre pilote de redressement Bugesera 	<p>BD BD</p>	<p>0,94 6,71</p>	7,65	
	21.4. Douanes	<ol style="list-style-type: none"> 1. Bâtiments frontaliers 	<p>BD</p>	<p>1,41</p>	1,41	9,79
	22. <u>Organisations socia-</u> <u>les, profes. et polit.</u>	<ol style="list-style-type: none"> 1. BED 2. Caritas 3. Action sociale 	<p>ONG ONG ONG</p>	<p>7,74 1,73 0,32</p>		
	23. <u>Divers</u>	<ol style="list-style-type: none"> 1. Expropriations diverses ville Kigali 	<p>BD</p>	<p>5,11</p>		5,11

Structure Secteur et S/Secteur	Intitulé du projet	Baillleur de fonds	Dépenses 1974-1976	Total S/Sect.	Total Secteur
1. Secteur agricole					
1.1. DRI					
1.2. Elevage bovin					
1.3. Sylviculture					
2. Energie					
3. Hydraulique					
4. Transports					
5. Services municipaux					
6. Santé publique					
6.1. Institutions spéciales de soins					
6.2. Formation médicale					
7. Enseignement					
7.1. Primaire					
7.2. Extra-scolaire					
	1. Runda-Taba	Belgique, ONG	9,81	9,81	605,04
	1. Zootechnie Mayaga	Belgique	44,76	44,76	54,62
	1. Boisements communaux	BD	0,05	0,05	
	1. Réseau national de lignes HT	BD	1,33		373,75
	2. Ligne Kigali-Kigoma-Mururu et réseau Sud	CEE	372,42		
	1. Adduction Rutobwe-Cyeze	ONG	0,83		3,09
	2. Adduction Gihara-Mugina	ONG	1,94		
	3. Adduction Nyakabanda	ONG	0,32		
	1. Route Kigali-Butare-Akanyaru	CEE	5,01		74,14
	2. Achat pont usagé Nyakabanda	Canada	1,59		
	3. Pont Gatumba	CEE	53,72		
	4. Pont Ndiza-Ndusu	Belgique	7,97		
	5. Route Ndiza-Ndusu	BD	3,64		
	6. Ponts Kilinda	BD	2,03		
	7. Projet routier de Nyakabanda	USA	0,18		
	1. Latrines publiques	BD	0,12		0,12
	1. Gatagara	Belgique	10,6		10,63
	1. E.T. d'infirmières de Kabgayi	ONG	0,03		82,38
	1. Familiale de Cyeze	ONG	12,74	12,74	
	1. Crafag	CEE	12,22	69,64	
	2. Formation permanente à Gitarama		2,43		

Structure Secteur et S/Secteur
GITARAMA

Intitulé du projet

Secteur et S/Secteur	Baillleur de fonds	Dépenses 1974-1976s/Scteur	Total Secteur
7.2. Extra-scolaire (suite)			
3. CARA Kibangu	ONG	1,8	
4. CARA Kamonyi	ONG	0,36	
5. Cours théorique dévelop. rural RWABASHYASHYA	ONG	0,97	
6. Centre de Murambi	Belgique	51,86	1,06
8. <u>Arts et culture</u>			
1. Foyer des jeunes à Ntongwe	Canada	0,23	
2. Foyer d'enfants à Gitarama	ONG	0,83	3,11
9. <u>Administration</u>			
1. Bâtiments des impôts	BD	3,11	3,11
10. <u>Divers</u>			
2. Expropriations diverses	BD	2,14	2,14

Préfecture	Secteur et S/Secteur	Intitulé du projet	Bailleur de Fonds	Dépense 1974-1976	Total S/Secteur	Total Secteur
33 BUTARE	1. <u>Secteur agricole</u> 1.1. DR 1	1. Développement agricole de Mukura	ONG	0,14	0,14	3.517,43
	1.2. Cult. Vivrières	1. Riziculture Kirarambogo	Canada ONG	0,32	0,63	502,55
	1.3. Cult. Industrielles	2. Mise en valeur terres Karubanda		0,31		
	1.4. Sylviculture	1. Tabaculture	BD	0,83	0,83	
	1.5. Recherche agro.	1. Boissements communaux	BD	0,42	0,42	
	1.6. Formation agricole	1. ISAR	Belgique	361,35	361,35	
	2. <u>Energie</u>	1. Section agricole du groupe scolaire	France, CEE	138,16	139,16	102,03
	2.1. Urbaine	2. Livres pour la faculté d'agronomie	Belgique	1,02		
	2.1. Autre	1. Achat groupe électrogène pour ville	BD	2,43	2,43	
	3. <u>Industrie</u>	1. Ligne Kigali-Kigoma-Mururu et réseau Sud	CEE	98,7	99,6	
	4. <u>Artisanat</u>	2. Réseau national de lignes HT	BD	0,9		
	5. <u>Hydraulique</u>	1. Laiterie de Nyabisindu	UNICEF	0,84		0,84
	6. <u>Transports</u>	1. Confi	ONG	1,91		2,85
		2. Atelier d'art de Kansi	ONG	0,94		
		1. Adduction de Ngoma	USA	1,73		1,73
	7. <u>Communications</u>	1. Route Kigali-Butare-Akanyaru	CEE	4,18		4,88
	8. <u>Habitat</u>	2. Digue Gihinga - Muryinya	BD	0,7		0,02
	9. <u>Services municipaux</u>	1. Bâtiment PTT	BD	0,02		2,28
	10. <u>Santé publique</u>	1. 8 maisons ATB	Belgique	2,28		0,98
		1. Latrines publiques	BD	0,98		241,18

Secteur et S/Secteur	Intitulé du projet	Bailleur de Fonds	Dépense 1974-1976	Total S/Secteur	Total Secteur
BUTARE	10.1. Centres de santé et dispensaires	<ul style="list-style-type: none"> 1. Institut national de santé 2. Centre de santé de Kirarambogo 3. Dispensaire de Simbi 4. Extension du centre médical de Nyanza 5. Infirmerie à Gisagara 6. Dispensaire et maternité de Gasovu 7. Centre sanitaire et nutritionnel de Kibayi 	<ul style="list-style-type: none"> 0,76 0,48 1,26 2,62 2,82 1,23 0,75 	9,92	
	10.2. Formation méd.	<ul style="list-style-type: none"> 1. Enseignement des sciences de la santé 2. Dév. des ressources en personnel (enseignement) 3. Faculté de Médecine 	<ul style="list-style-type: none"> 18,56 7,11 200,64 	226,31	
	10.3. Administration	<ul style="list-style-type: none"> 1. Santé publique 	4,95	4,95	2.640,3
	11. Enseignement				
	11.1. Secondaire	<ul style="list-style-type: none"> 1. Groupe scolaire de Butare 2. Externat à Butare 3. Equipement école de filles 	<ul style="list-style-type: none"> 0,61 0,35 1,07 	2,03	
	11.2. Supérieur	<ul style="list-style-type: none"> 1. UMR 2. IPN 3. Faculté de droit 4. Faculté de génie civil 5. Faculté de lettres 	<ul style="list-style-type: none"> 2.416,5 145,93 23,29 13,14 2,59 	2.599,55	
	11.3. Extra-scolaire	<ul style="list-style-type: none"> 1. Centre de formation pédagogique (recyclages) 2. CFTQ de Save 3. Animation sociale Gihindamuyaga 4. Foyer familial Nyumba 5. Centre communautaire Mbazi 6. Education de base (salle polyvalente) 7. Achat camionnette pour OCAR Butare 	<ul style="list-style-type: none"> 17,70 9,37 2,77 0,7 2,46 1,98 0,98 	36,04	
	11.4. Bourses	<ul style="list-style-type: none"> 1. Education des réfugiés 	2,68	2,68	2,34
	12. Arts et culture	<ul style="list-style-type: none"> 1. Centre social et culturel Gihindamuyaga 2. Salle polyvalente et culturelle à Butare 3. Maison des jeunes à Nyabisindu 	<ul style="list-style-type: none"> 0,31 0,71 1,32 		
	13. Sciences et services scientifiques	<ul style="list-style-type: none"> 1. CEAER 	5	5	

Préfecture	Secteur et S/Secteur	Intitulé du projet	Bailleur de Fonds	Dépense 1974-1976	Total S/Secteur	Total Secteur
BUTARE (suite)	14. <u>Administration</u> 14.1. Centrale	1. Bâtiment des impôts	BD	2,12	2,12	3,62
	14.2. Douanes	1. Bâtiments frontaliers	BD	1,5	1,5	
	15. <u>Divers</u>	1. Coopérants Suco en poste à Butare	ONG	6,83	6,83	

Secteur et S/Secteur	Intitulé du projet	Baillleur de fonds	Dépenses 1974-1976 S/Secteur	Total Secteur
1. Secteur agricole				
1.1. DRI	1. Développement crête Zaïre-Mil	Belgique ONG	0,77 2,18	2,95
1.2. Cult. industr.	2. Coopérative agro-pastorale de Kibeho	BD Belgique CEE	0,45 284 41,82 216,71	542,98
1.3. Bonification	1. Thé financé par l'extérieur	BD	0,95	0,95
1.4. Services agricoles	2. Thé Kitabi	ONG	1,93	1,93
1.5. Sylviculture	3. Thé Akirabo-Mushubi	Belgique	13,43	13,43
1.6. Elevage bovin	4. Thé Mata	ONG ONG	0,77 0,69	1,46
2. Energie	1. Conservation sols et lutte contre érosion	BD	3,26	3,26
2.1. Urbain	1. Centre de semences sélectionnées de Nyabimata	BD	30,22 0,58	30,80
2.2. Autre	1. Sylviculture Gikongoro	CEE BD	7,85 0,82	8,67
3. Transports	1. Elevage bovin à Nyaruguru	BD USA	10,9 0,54	11,44
4. Commerce	2. Subsidés pour amélioration élevage	ONG	0,14	0,14
5. Santé publique	1. Eclairage de Gikongoro	USA	0,82	0,82
5.1. Hôpitaux	1. Ligne Kigali-Kigoma-Mururu et réseau sud			
5.2. C.S. et disp.	2. Réseau national de lignes HT			
	1. Voies d'accès et ponts Mwogo, Rukondo, Gihimbi			
	2. Pont sur la Muzirantwago (Karama)			
	1. Assistance alimentaire d'urgence			
	2. Aide alimentaire			
	1. Hôpital anglican de Kigeme			
	1. Centre de santé de Ngera (Rukondo)			

Dépenses 1974-1976	Total S/Secteur	Total Secteur
GIKONGORO (suite)	Secteur et S/Secteur	Intitulé du projet
5. Enseignement 6.1. Primaire	ONG	1. CERAR Kibeho
6.1. Extra scolaire	USA UNESCO, ONG ONG Hollande	1. Centre de formation du personnel 2. Séminaire opérationnel d'alphabetisation Mata 3. Centre d'animation à Nyabimata 4. Centre de Développement communal à Cyanika
7. <u>Administration</u>	BD BD	1. Parquet de Gikongoro 2. Prison de Gikongoro
8. <u>Divers</u>	ONG	1. Volontaires de Brescia à Nyaruguru et Kibumbwe
0,08	0,08	3,84
0,5 0,55 0,38 2,33	3,76	0,69
0,65 0,04 1,71	1,71	1,71

Préfecture	Secteur et S/secteur	Intitulé du projet	Baillleur de fonds	Dépense 1974-76	Total S/sect.	Total
<u>5. CYANGUGU</u>	<u>1. Secteur agricole</u>					604,21
		1. Thé financé par l'extérieur 2. Thé en milieu villageois (Giheke) 3. Théiculture Cyangugu	BD CEE CEE	0,1 53,41 65,51		119,02
	<u>2. Energie</u>					233,01
		1. Ligne Kigali-Kigoma-Mururu et réseau sud 2. Ligne Shagasha-Gisakura	CEE CEE	186,07 46,94	146,	165,43
	<u>3. Industrie</u>					
	<u>3.1. Alimentaire</u>					
		1. Thé Shagasha 2. Thé Gisakura 3. SONAFRUIT	CEE CEE PNUD, ONG, BD	42,08 92,41 11,54		
	<u>3.2. Matériaux de construction</u>					
		1. Cimenterie	BD	15,92	15,92	
	<u>3.3. Pharmaceutique</u>					
		1. Quinquina (études)	PNUD	4,51	4,51	
	<u>4. Hydraulique</u>					
		1. Adduction Mushaka	ONG	0,51		0,51
	<u>5. Santé publique</u>					
	<u>5.1. Hôpitaux</u>					
		1. Hôpital Mibilizi	ONG	3,38	3,38	
	<u>5.2. C.S. et dispens.</u>					
		1. Centre de santé de Nyamasheke	ONG	1,56	1,56	
	<u>6. Enseignement</u>					
	<u>6.1. Primaire</u>					
		1. Construction d'une école primaire	ONG	5,05	5,05	
	<u>6.2. Secondaire</u>					
		1. Collège Gihundwe 2. Construction d'une école secondaire Kibogora	Suède ONG	74,43 0,88	75,31	
<u>6.3. Extra-scolaire</u>						
	1. Salle polyvalente pour artisans	ONG	0,39	0,39		
<u>7. Administration</u>						
	1. Prison de Cyangugu	BD	0,55		0,55	

Préfecture	Secteur et S/secteur	Intitulé du projet	Bailleur de fonds	Dépense 1974-76 \$/sect.	Total	Total secteur	
<u>6. KIBUYE</u>	<u>1. Secteur agricole</u>					<u>536</u>	
	<u>1.1. DRI</u>				141,18	278,1	
	<u>1.1. Sylviculture</u>						
	<u>2. Energie</u>						
	<u>2.1. Urbaine</u>		1. PAK 2. Développement communautaire Murunda	Suisse ONB	140,51 0,67	136,92	209,73
	<u>2.2. Autre</u>		1. PPF	Suisse	136,92	3,18	
	<u>3. Hydraulique</u>		1. Eclairage Kibuye	BD	3,18	206,55	
	<u>4. Transports</u>		1. Ligne Kigali-Kigoma-Mururu et réseau sud 2. Réseau national de lignes HT	CEE BD	206,02 0,53		5,18
	<u>5. Commerce</u>		1. Adduction Kibuye	BD	5,18		2,03
			1. Ponts Kirinda et autres	BD	2,03		10,9
			1. Assistance alimentaire d'urgence	PAM	10,9		29,9
	<u>6. Santé publique</u>						
	<u>6.1. Hôpitaux</u>						
	<u>6.1.1. Urbains</u>		1. Hôpital Kibuye	BD	8,4	21,28 (8,4)	
	<u>6.1.2. Ruraux</u>		1. Hôpitaux Kirinda	Suisse	12,88	(12,88)	
	<u>6.2. C.S. et dispens.</u>						
			1. Dispensaire Mugonero 2. Centre de santé de Nyange 3. Dispensaire Murunda	USA ONG ONG	1,02 7,37 0,23	8,62	0,16
	<u>7. Enseignement</u>		1. Cours de DRI à Gisenyi et Kibuye	ONG	0,16		

Préfecture	Secteur et S/Sect.	Intitulé du Projet	Bailleur de Fonds	Dépenses 1974-1976	Total S/Secteur	Total Secteur
<u>GISENYI</u>	<u>1. Secteur agricole</u>					
	1.1. DRI					
	1.2. Cult. industrielles	1. Développement rural Kanage	ONG	0,26	0,26	
		1. Tabaculture	BD	0,36	37,73	
		2. Pyréthre	CEE, BD	30,17		
		3. Thé financé par l'extérieur	BD	7,2		
	1.3. Bonification	1. Conservation sols et lutte contre érosion	BD	0,43	0,43	
	1.4. Drainage	1. Aménagement Sebeya-Kagera	BD	3,76	3,76	
	2. Energie					
	2.1. Electrique	1. Ligne Kigali-Kigoma-Mururu et réseau sud	CEE	8,06	8,06	23,29
	2.2. Combustibles	1. Gaz méthane du cap Rubona	PNUD	15,23	15,23	
	3. Artisanat	1. Menuiserie de Nyundo	ONG	0,13		0,13
	4. Hydraulique	1. Hydraulique rurale	BD	2,56		2,56
	5. Transport					
	5.1. Automobile	1. Route Gisenyi-Ruhengeri	BM, BD	266,89	324,46	326,37
		2. Pont Gatumba	CEE, BD	54,72		
		3. Routes à asphalter	BD	2,99		
	5.2. Aérien	1. aéroport de Gisenyi	BD	1,77	1,77	0,08
	6. Services municipaux	1. Latrines publiques	BD	0,08		5,18
	7. Santé Publique					
	7.1. Hôpitaux	1. Hôpital de Gisenyi	ONG	0,28	0,43	(0,28)
	7.1.1. Urbain					
	7.1.2. Ruraux	1. Hôpital de Shyira	ONG	0,15	(0,15)	

Secteur et S/Sect.	Intitulé du projet	Baillieur de Fonds	Dépenses 1974-1976	Total S/Secteur	Total Secteur
Préfecture					
<u>GISENYI</u> (suite)					
7.2.PMI	1.Maternité et centre nutritionnel Busasamana	ONG	4,58	4,58	
7.3.Epidémiologie	1.Pavillon de tuberculeux	Canada	0,17	0,17	16,77
8.Enseignement					
8.1.Secondaire	1.Collège de Gisenyi	Canada	0,11	0,11	
	2.Lycée de Nyundo	Hollande	2,63	2,63	
	3.Collège de Shyira	BD	1,25	1,25	
8.2.Extra-scolaire					
	1.Cours de DRI à Kibuye et Gisenyi	ONG	0,16	0,16	
	2.Action éducative à Nyundo	ONG	0,17	0,17	
	3.Atelier de formation rurale et artisanale Kibirila	USA	0,72	0,72	
	4.CCJFP (Maisons familiales rurales)	France	11,73	11,73	9,25
9.Administration					
9.1.Centrale	1.Infrastructures administratives	BD	7,77	7,75	
9.2.Locale	1.Subsides aux communes	BD	1,5	1,5	

Préfecture	Secteur et S/Sect.	Intitulé du projet	Bailleur de Fonds	Dépenses 1974-1976	Total S/Secteur	Total Secteur	
6. <u>RUHENGERI</u>	1. <u>Secteur agricole</u>					566,72	
	1.1. <u>Cult. Industr.</u>				35,42	35,89	
	1.2. <u>Bonification</u>			35,42	0,47		
	2. <u>Energie</u>			0,47		30,2	
	2.1. <u>Electrique</u>		1. Conservation des sols et lutte contre l'érosion	BD	29,92		
	2.1.1. <u>Production</u>				14,08		
	2.1.2. <u>Distribution</u>				14,03	(15,84)	
			1. Etude Mukungwa	CEE	6,61		
			1. Réseau Nord (étude)	CEE	0,73		
			2. Réseau national de lignes HT	BD	5,52		
			3. Ligne Ntaruka - Ruhengeri	CEE	2,98		
			4. Réseau électrique secondaire	BD		0,28	
			1. Tourbe	ONU			59,63
			1. Usinex	PNUD, Suisse	59,63		0,86
			1. Cigarerie de Rwaza	USA	0,86		2,56
			1. Hydraulique rurale	BD	2,56		280,56
			1. Route Ndiiza - Ndusu	BD	5,58		
			2. Pont Ndiiza	Belgique	6,36		
			3. Route Ruhengeri - Gisenyi	Bel, BD	266,89		
			4. Routes à asphalter	BD	1,73		

Préfecture	Secteur et S/Sect.	Intitulé du projet	Baillleur de Fonds	Dépenses 1974-1976 S/Secteur	Total S/Secteur	Total Secteur
8. RUHENGERI (suite)	7. <u>Services municipaux</u>	1. Latrines publiques	BD	0,08		0,08
	8. <u>Santé publique</u>	1. Hôpital Ruhengeri	France	107,35	107,35	129,83
	8.1. <u>Hôpitaux</u>	1. Dispensaire et maternité de Ndusu	ONG	2,05	2,24	
	8.2. <u>Centres de santé et disp.</u>	2. Dispensaire Nyakinama	USA	0,19	9,91	
	8.3. <u>PMI</u>	1. Centre nutritionnel de Ruhengeri	ONG	9,91	9,2	
	8.4. <u>Formation</u>	1. Centre de formation en nutrition	ACDI	9,2		
	8.5. <u>Institutions spéciales de soins</u>	1. Amis du Père Damien	Belgique	1,13	1,13	16,75
	9. <u>Administration</u>	1. Bureau des impôts	BD	1,09		
	9.1. <u>Centrale</u>	1. Cour d'appel (3ème chambre)	BD	15,66		
	9.2. <u>Institutions judiciaires</u>	1. IPN	CEE	8,17	8,17	
	10. <u>Enseignement</u>	1. CEFOR Nyakinama	F.B. belge	2	2,19	
	10.1. <u>Supérieur</u>	2. Centre d'animation en commune Nyamutera	USA	0,19		
	10.2. <u>Extr.-scolaire</u>					10,36

Préfecture	Secteur et S/Secteur	Intitulé du projet	Baillleur de Fonds	Dépenses 1974-1976	Total S/Secteur	Total Secteur
		- 20 -				1.374,05 413,98
	1. <u>Secteur agricole</u>					
	1.1. DRI	1. OVAPAM	BE, BD	159,28	159,28	
	1.2. Cult. Vivrières	1. Coopérative Maraîchère au Mutara	ONG	0,4	0,4	
	1.3. Cult. Indust.	1. Thé Cyohoha - Rukeri	CEE	216,57		
		2. Extension thé Rushaki	CEE	28,84		
		3. Thé Mulindi	CEE, BD	6,83		
		4. Tabaculture	BD	0,7		
		5. Thé financé par l'extension	BD	0,75		
	1.4. Bonification	1. Conservation des sols et lutte contre l'érosion	BD	0,61	0,61	
	2. <u>Energie</u>	1. Electrification de Byumba	BD	11,69	11,69	11,69
	3. <u>Hydraulique</u>	1. Adduction Kiziguro	ONG	8,24		
		2. Petites sources	BD	2,56		
		3. Adduction Nyagahanga	ONG	0,84		
	4. <u>Transports</u>	1. Route Kigali - Gatuna	BE, BD	850,38		
		2. Routes à asphalter	BD	7,93		
		3. Expropriations routes	BD	0,35		
	5. <u>Santé publique</u>	1. Centre de santé de Kiziguro	ONG	2,78		
		2. Centre de santé de Rwesero	ONG	7,37		
	6. <u>Sécurité sociale</u>	1. Installation de réfugiés au Mutara	ONG	58,71		
	7. <u>Enseignement</u>	1. Cerar Byumba	ONG	1,67		
		2. Complémentaire filles de Burehe	USA	0,17		
	8. <u>Administration</u>	1. Centre de rééducation de Rwagihura (achat)	BD	6	6	
	8.1. <u>Instit. Judic.</u>	1. Bâtiments frontaliers	BD	1,38	1,38	
	8.2. <u>Douanes</u>					

Préfecture	Secteur et S/Secteur	Intitulé du projet	Baillleur de Fonds	Dépenses 1974-1976	Total S/Secteur	Total Secteur
0. KIBUNGO	1. <u>Secteur agricole</u>					2.661,39
	1.1. <u>DRI</u>	1. Kibungo I	Belgique	75,67	75,67	76,29
	1.2. <u>Cult. Indust.</u>	1. Tabaculture	BD	0,2	0,2	
	1.3. <u>Infrastructure d'Elevage</u>	1. Lutte anti-tsé-tsé	Belgique	0,42	0,42	
	2. <u>Energie</u>					7,07
	2.1. <u>Production</u>	1. Préétude barrage Rusumo	F.B. belge	1,7	1,7	
	2.2. <u>Distribution</u>	1. Alimentation électrique de Kibungo	BD	5,37	5,37	
	3. <u>Industrie</u>	1. Papeterie de Zaza	BD	12,31	12,31	
	4. <u>Hydraulique</u>	1. Adduction Rukira	UNICEF, ONG	25,35	25,35	
	5. <u>Transports</u>	1. Route Kigali - Rusumo	BD	2.512,08	2.512,08	
	6. <u>Santé publique</u>					1,38
	6.1. <u>Hôpitaux</u>	1. Don au service médical de Gahini	ONG	0,01	0,01	
	6.2. <u>Formation médicale</u>	1. Ecole d'infirmières à Rwanagana	ONG	0,19	0,19	
		2. Ecole d'infirmières à Rukoma	ONG	1,18	1,18	
	7. <u>Enseignement</u>					20,59
	7.1. <u>Primaire</u>	1. Cerar Rwanagana	ONG	0,98	0,98	
	7.2. <u>Secondaire</u>	1. Collège de Gahini	BD	1,25	1,25	
		2. Ecole professionnelle de Kibungo	BD	2	2	
	7.3. <u>Extra-Scolaire</u>	1. Jeunesse déscolarisée	UNICEF	16,19	16,19	
		2. Développement régional à Rukoma	ONG	0,17	0,17	

Préfecture	Secteur et S/Secteur	Intitulé du projet	Baillleur de Fonds	Dépenses 1974-1976	Total S/Secteur	Total Secteur
10. KIBUNGO (suite)	8. <u>Arts et Culture</u>	1. Centre de jeunes à Ruhunda	ONG	0,58		1,84
		2. Salle polyvalente à Rukumberi	ONG	0,64		
		3. Salle polyvalente à Rukara	ONG	0,26		
		4. Ameublement centre culturel et social Kibungo	ONG	0,36		
	9. <u>Sciences et services Scientifiques</u>	1. Etude globale du bassin de l'Akagera	BD	2,4		2,44
		2. Enquête sur la malnutrition à Gahini	ONG	0,04		
	10. <u>Administration</u>	1. Bâtiments frontaliers	BD	2,04		2,04

Préfecture	Secteur et S/Secteur	Intitulé du projet	Baillleur de Fonds	Dépenses 1974-1976	Total S/Secteur	Total Secteur
Non Réparti	1. Secteur agricole	Projets n'ayant pas pu être réparti par Préfecture				4.411,53
	1.1. DRI		Belgique CEE	5,11 85,08	91,35	313,42
	1.2. Cult. Vivrières	3. Développement de la Crête-Zaire-Mil	Belgique	1,16	67,97	
	1.3. Bonification	1. Hosticulture	PNUD, F.B.belge, BD	67,97	70,32	
	1.4. Services agri.	1. Conservation des sols	PNUD	40,78	39,92	
	1.5. Cult. Indust.	2. Intensification de l'agriculture	UNICEF	11,5		
	1.6. Apiculture	3. Programme engrais	UNICEF	18,04		
	1.7. Pisciculture	1. SSS	Belgique	21,29		
	1.8. Serv. Vétéri.	2. Vulgarisation agricole	PNUD	13,22		
	1.9. Administration	3. Inventaire pédagogique	PNUD	5,41		
	2. Artisanat	1. Développement de la théiculture	Hollande	0,93		
	3. Industrie	1. Apiculture	Belgique, ONG	7,34		
	4. Hydraulique	1. Pisciculture	PNUD	1,09		
	4.1. Urbaine	1. Lutte contre les tiques	PNUD	28,37		
	4.2. Rurale	1. Véhicules pour agronomes	Belgique	6,13		
		1. Projets micro-réalisations	ONG	0,09		
		2. Fonds délégué aux comités diocésains (micro-réalis.)	Belgique	2,76		
		1. Formation de cadres rwandais en industrie	Autriche	1,6		
		1. Plan directeur d'adduction de Kigali et Butare	OMS	26,53		
		1. Hydraulique rurale	Belgique	143,98		
	2. Petites sources	UNICEF	33,58			
					26,53	204,09
					177,56	
						2,85
						1,6

Municipalité	Secteur et S/Secteur	Intitulé du projet	Bailleur de Fonds	Dépenses 1974-1976	Total S/Secteur	Total Secteur
14. Préfecture	5. <u>Transports</u>	1. Etudes routières	Belgique	35,77	35,77	35,77
14. Préfecture	6. <u>Communications</u>	1. Administration postale (bourses)	PNUD	0,14	0,14	3,63
	6.1. Poste	1. Réseau micro - ondes	Belgique	3,49	3,49	
	6.2. Télécoms	1. Recherches minières	PNUD, Hollande, BD	127,69	127,69	127,69
	7. <u>Géologie et Services géologiques</u>	1. Dotation à l'OPROVIA	BD	5	5	5
	8. <u>Commerce</u>	2. Don de houes	Grande Bretagne	0,6	0,6	0,6
		3. Trafipro	Suisse	15	15	15
		4. Aide alimentaire	Divers	943,95	943,95	943,95
	9. <u>Stockage</u>	1. Silos pour stockage de vivres	USA	16,94	16,94	16,94
		2. Stockage de vivres	UNICEF	10,95	10,95	10,95
		3. Entreposage et commercialisation denrées alimentaires	USA, BD	73,57	73,57	73,57
	10. <u>Habitat</u>	1. Dotation à CHAR	BD	5	5	5
	11. <u>Tourisme</u>	1. Promotion du tourisme	Belgique	595,45	595,45	595,45
		2. Aide au tourisme	BD	48,95	48,95	48,95
	12. <u>Santé publique</u>	1. Nutrition	PNUD	139,86	139,86	139,86
		2. Renforcement des services de santé	OMS	47,42	47,42	47,42
		3. Services de santé	UNICEF	44,72	44,72	44,72
		4. Fometro	Belgique	33,03	33,03	33,03
		5. Programmes régionaux de soutien	OMS	6,48	6,48	6,48
		6. Amis du Père Damien	Belgique	2,27	2,27	2,27
		7. Supervision des centres nutritionnels	ONG	0,59	0,59	0,59
		8. Aide médicale	ONG	13,48	13,48	13,48
		9. ATDAC	Belgique	0,86	0,86	0,86
		10. Services dentaires	ONG	1,2	1,2	1,2
		11. Fourniture de médicaments	ONG	0,27	0,27	0,27
		12. Service des médicaments	ONG	0,2	0,2	0,2
		13. Assistance générale aux Centres pour handicapés	ONG	0,1	0,1	0,1

Secteur et S/Sect.	Intitulé du projet	Baillleur de Fonds	Dépenses 1974-1976	Total S/Secteur	Total Secteur
13. Sécurité sociale	1. Parainage d'orphelins au Rwanda 2. Aides aux réfugiés (+ bourses d'études) 3. Aide aux asiles de vieillards 4. Aide vestimentaire 5. Aides en cas d'intempéries 6. Aide aux Prisonniers	ONG ONG ONG ONG ONG ONG	0,9 20,56 0,34 1,8 2,88 0,37	26,85	26,85
14. Enseignement 14.1. Primaire	1. Enseignement primaire et post-primaire 2. Education scolaire 3. Radio - scolaire	UNICEF BD France	22,56 15,17 25,98	63,71	1.373,88
14.2. Extra-scolaire	1. Alphabétisation 2. Formation féminine (action féminine) 3. Jeunesse descolarisée	Canada UNICEF UNICEF	0,74 116,15 7,35	124,24	
14.3. Bourses	1. Bourses et Stages	Divers	474,67	474,67	672,25
14.4. A.T.	1. A.T. Mineduc (enseignants surtout) 2. Soutien aux oeuvres privées(enseignants)	Divers France	664,39 7,86	22,1	16,91
14.5. Services pour l'Education	1. Equipement et édition pédagogiques	France, Belgique	22,1	0,13 12,79 2,52 1,47	0,09
14.6. Autres	1. Subsidés éducatives et pour animateurs 2. Etablissements scolaires au Rwanda 3. Animation et formation 4. Services d'information par audio-visuel	ONG France ONG UNICEF	0,13 12,79 2,52 1,47	0,09	39,42
15. Arts et Culture	1. Film	ONG	0,09	0,85 3,63 34,94	138,24
16. Sciences et Services Scient.	1. Hydromet haut Nil 2. Recensement de la population 3. Etudes diverses	BD PNUD Belgique	0,85 3,63 34,94	25,94	112,3
17. Institutions financières	1. Banques populaires 1. Aide alimentaire (solde)	Suisse Belgique	25,94 112,3	112,3	

Préfecture	Secteur et S/Secteur	Intitulé du projet	Baillleur de Fonds	Dépenses 1974-1976	Total S/Secteur	Total Secteur
11. Non Réparé (suite)	18. Administration 18.1. Centrale	1. AT Générale 2. Assistance aux experts permanents 3. Ambassade à Kinshasa	CEE France BD	20,89 13,09 5	38,98	114,4
	18.2. Sécurité Publique et défense	1. Bâtiments militaires 2. Bourses militaires 3. Service civique de la jeunesse	BD Belgique BD	59,79 9,2 6,43	75,42	
	19. Organisations sociales prof. et Polit.	1. Mouvement de Jeunesse 2. Entretien des services sociaux diocésains	ONG ONG	0,14 2		2,14
	20. Divers	1. Petites opérations de développement 2. Développement communautaire 3. Programme auto - assistance de l'USAID	France ONG USA	10,08 0,23 11,26		21,57
						<u>20.279,46</u>

