

TERRITOIRE DU RUANDA-URUNDI

Usumbura, le 12 Décembre 1955.-
de

RUANDA-URUNDI GEBIED

SERVICE DES TRAVAUX PUBLICS.

(1) N° 61/ 4953



*3016/Puis/AT
16/12/55*

Réf. n° :

Annexe s : 2 plans
Bijlage :

Objet :
Voorwerp :

Monsieur l'Administrateur de Territoire

à

KIBUNGU.-

Travaux Prison Kibungu.

Monsieur l'Administrateur de Territoire,

En suite à votre télégramme n° 259529/TP du 29 novembre dernier, j'ai l'honneur de vous faire parvenir, ci-annexés, ^{un} ~~deux~~ tirages de chacun des deux plans sommaires que vous avez vous-même établis.

Il n'a pas été possible de retrouver dans les archives du Service d'autre plan de la prison de Kibungu.

Pour l'Ingénieur Provincial, Chef du Service des Travaux Publics du Ruanda-Urundi absent,
Le Chef de Section
F. BULTOT.,

*Change
depuis lors*

(1) Rappeler dans la réponse la date et le numéro — In het antwoord nummer en dagtekening vermelden.

This is the main
 plan of the
 building and
 shows the
 location of
 the main
 entrance

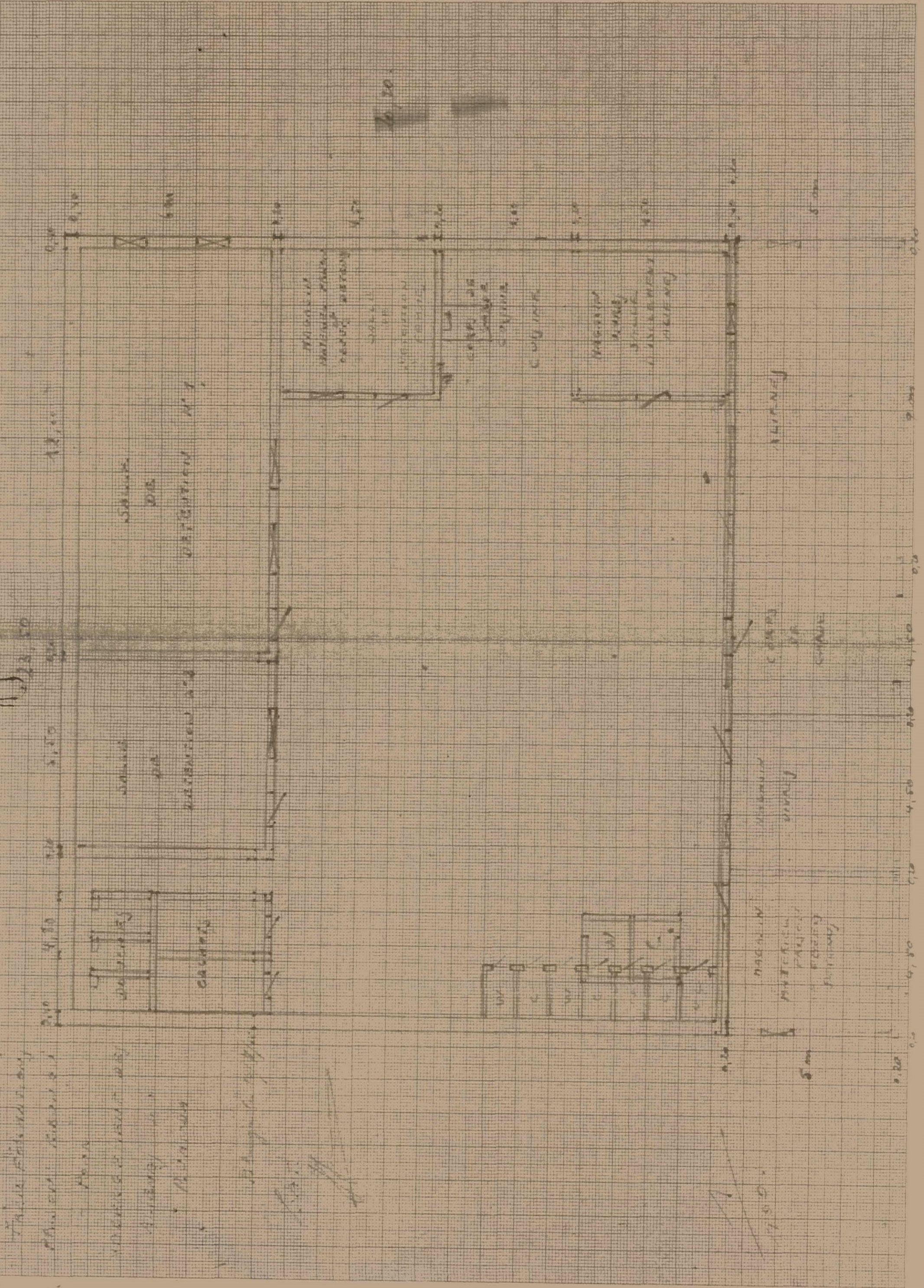

12.50
 18.00
 6.00
 4.50
 3.00
 2.00
 1.50
 1.00
 0.50
 0.20
 0.10

12.50
 18.00
 6.00
 4.50
 3.00
 2.00
 1.50
 1.00
 0.50
 0.20
 0.10

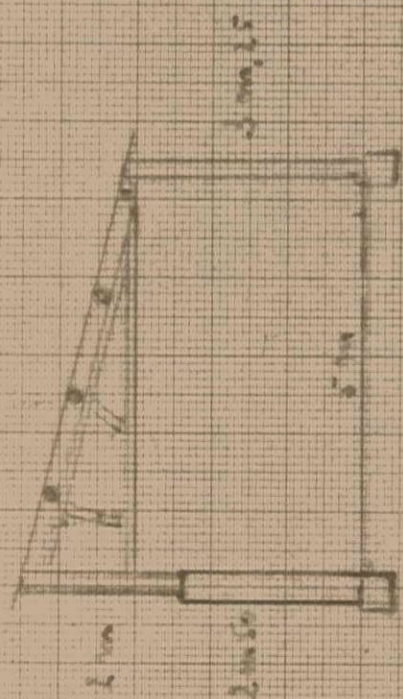

2.0m
2.0m
5.0m
3.0m

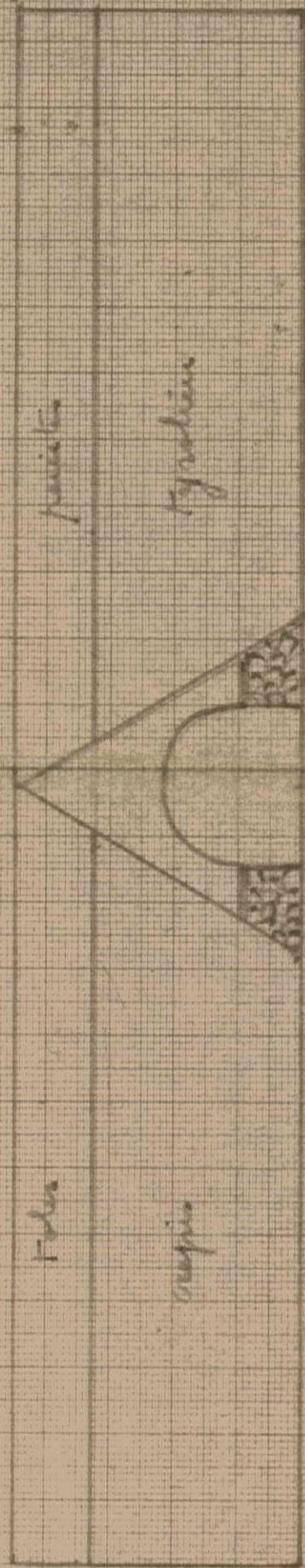

Talus
Tympanum
cuspis